

DATOS DE LOS REGISTROS DEL
SERVICIO PÚBLICO DE EMPLEO ESTATAL

**DEMANDANTES DE
EMPLEO, PARO,
CONTRATOS Y
PRESTACIONES POR
D E S E M P L E O**

NOVIEMBRE

2013



CONTENIDO

	Pág.
PARO REGISTRADO	5
CONTRATOS	11
ANEXO 1 Demandantes de Empleo y Paro Registrado	17
ANEXO 2 Contratos Registrados	43
PRESTACIONES	59

PARO REGISTRADO

El número de desempleados registrados en las Oficinas de los Servicios Públicos de Empleo, al finalizar el mes de noviembre, ha bajado en 2.475 personas en relación con el mes anterior. En valores relativos, la reducción del paro es de un 0,05%. De esta forma, el paro registrado se ha situado en 4.808.908.

En noviembre de 2012 el desempleo subió en 74.296 parados respecto al mes anterior. Por otra parte, respecto a noviembre de 2012 el paro se ha reducido en 98.909 personas (-2,02%).

En términos desestacionalizados, el desempleo se ha situado en 4.785.459, lo que supone 40.885 parados menos que el valor desestacionalizado del paro registrado en octubre. Para realizar la estimación se han utilizado los mismos coeficientes que en la publicación técnica "Síntesis de Indicadores Económicos" del Ministerio de Economía y Competitividad.

EVOLUCIÓN DEL PARO REGISTRADO

2009 - 2013

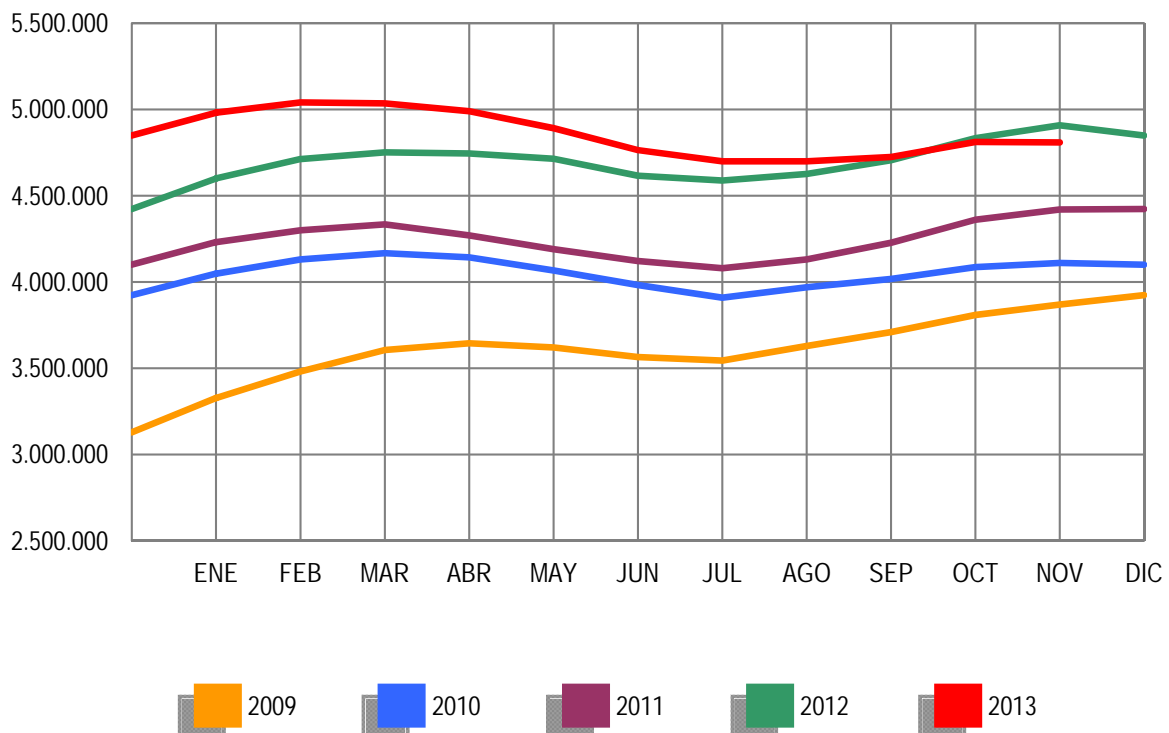

Por sectores económicos, el paro registrado presenta las siguientes variaciones respecto a octubre: En Agricultura aumenta en 4.390 (2,15%); en Industria baja en 4.306 (-0,84%); en Construcción se reduce en 11.932 (-1,81%); en Servicios sube en 8.484 (0,28%). Por último, el colectivo Sin Empleo Anterior se incrementa en 889 personas (0,23%).

PARO REGISTRADO POR SECTORES

COMPARACIÓN CON EL MES ANTERIOR

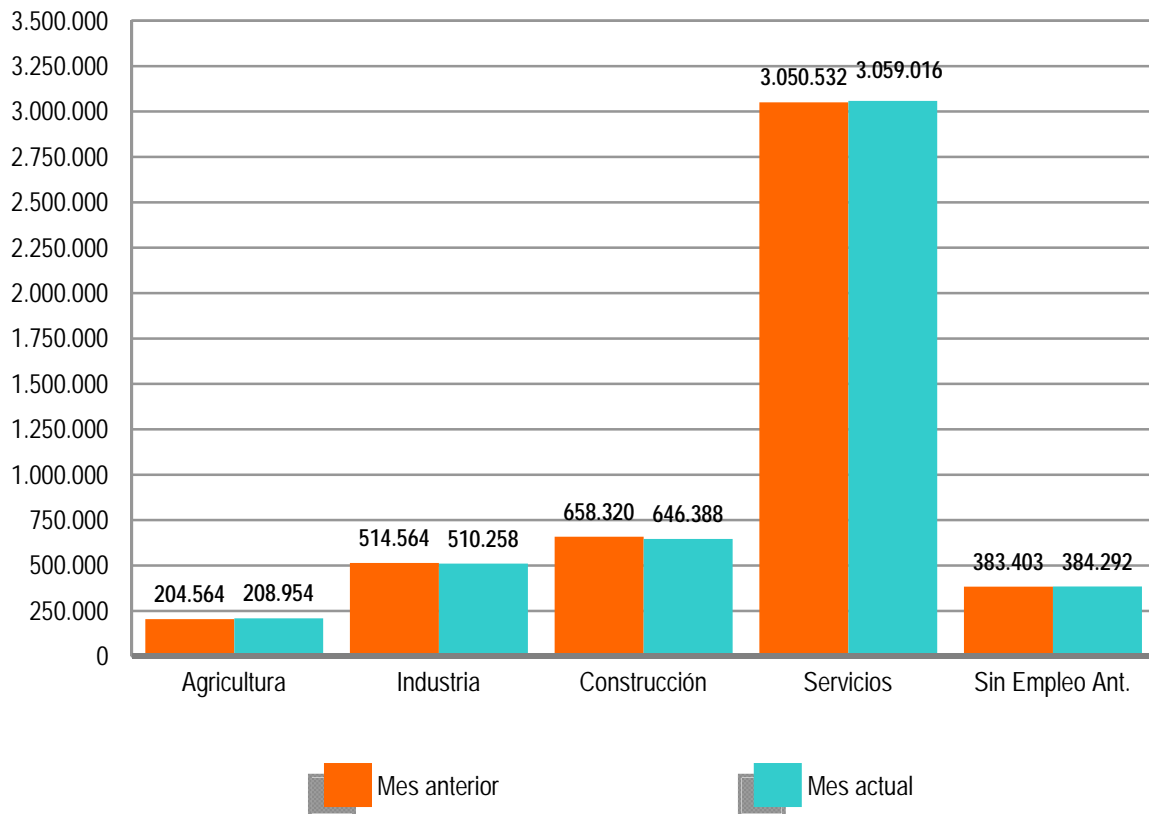

El desempleo masculino se sitúa en 2.329.208 al bajar 3.535 (-0,15%) y el femenino en 2.479.700, al incrementarse en 1.060 (0,04%) en relación al mes de octubre. Si lo comparamos con noviembre de 2012, el paro masculino baja en 87.020 (-3,60%) personas y el femenino se reduce en 11.889 (-0,48%).

Por su parte, el desempleo de los jóvenes menores de 25 años se incrementa en noviembre en 1.230 personas (0,27%) respecto al mes anterior mientras el paro de 25 y más años baja en 3.705 (-0,08%).

El paro registrado baja en 9 Comunidades Autónomas, encabezadas por Comunidad Valenciana (-8.329), Andalucía (-4.897) y País Vasco (-3.567). Sube, en cambio, en las 8 restantes, encabezadas por Illes Balears (9.012) y Cataluña (4.512).

En cuanto a las provincias, el desempleo registrado desciende en 25, entre las que destacan: Valencia (-6.005), Córdoba (-3.358) y Castellón (-2.798). Por el contrario, sube en 27, encabezadas por Illes Balears (9.012) y Málaga (1.669).

PARO REGISTRADO POR SEXO Y EDAD

NOVIEMBRE 2013

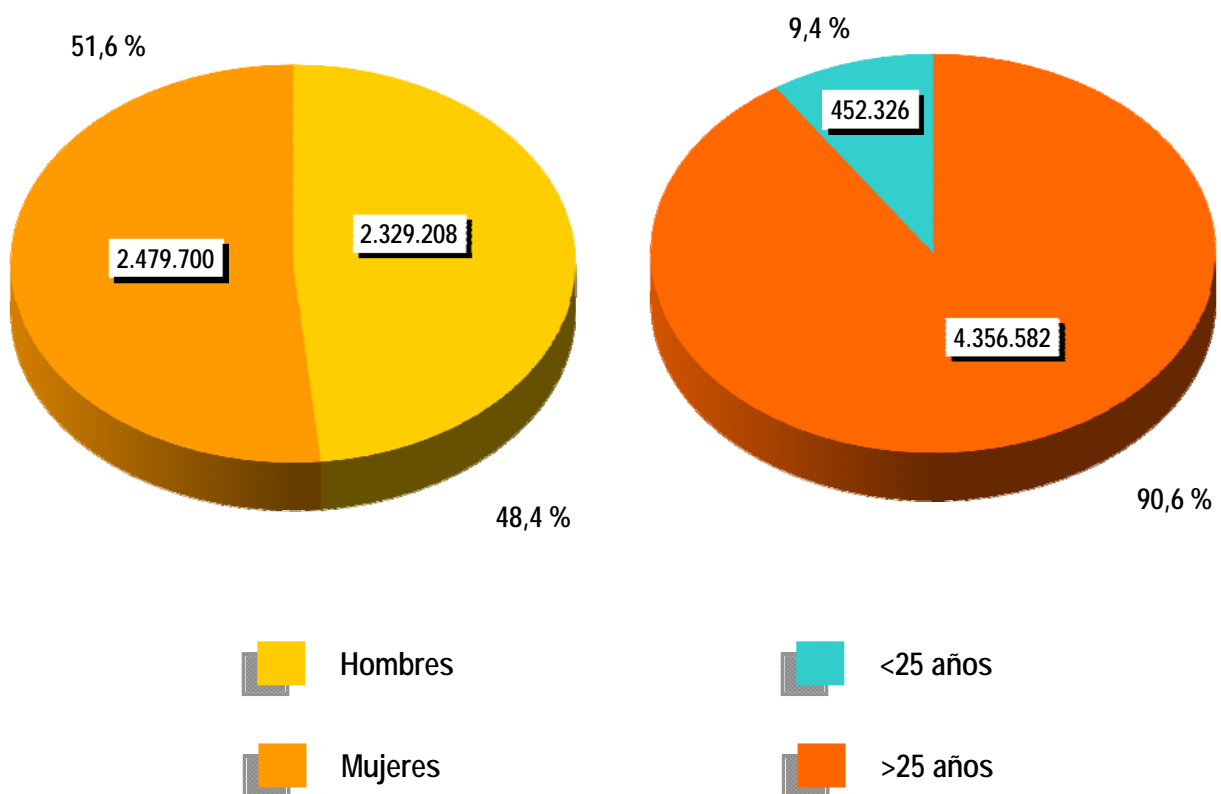



CONTRATOS

NOTA PREVIA

Nueva metodología en la estadística de contratos

Desde enero de 2007 se inicia una nueva clasificación de los contratos indefinidos.

Los contratos indefinidos ordinarios no acogidos a fomento de la contratación indefinida incluyen, desde enero de 2007, tanto los bonificados como los no bonificados.

(*) Ley 12/2001, de medidas urgentes de reforma del mercado de trabajo para el incremento del empleo y la mejora de la calidad

El número de contratos registrados durante el mes de noviembre ha sido de 1.241.479. Supone un aumento de 89.708 (7,79%) sobre el mismo mes del año 2012. Por su parte, la contratación acumulada en los primeros once meses de 2013 ha alcanzado la cifra de 13.501.761, lo que supone 319.271 contratos más (2,42%) que en igual periodo del año anterior.

En noviembre de 2013 se han registrado 94.014 contratos de trabajo de carácter indefinido. Representan el 7,57% de todos los contratos. Supone un descenso de 6.165 (-6,15%) sobre igual mes del año anterior. En magnitudes acumuladas, se han realizado 1.051.157 contratos hasta noviembre de 2013. Representa una reducción de 304.453 (-22,46%) sobre el mismo periodo del año 2012.

EVOLUCIÓN MENSUAL DE LOS CONTRATOS REGISTRADOS

2012 - 2013

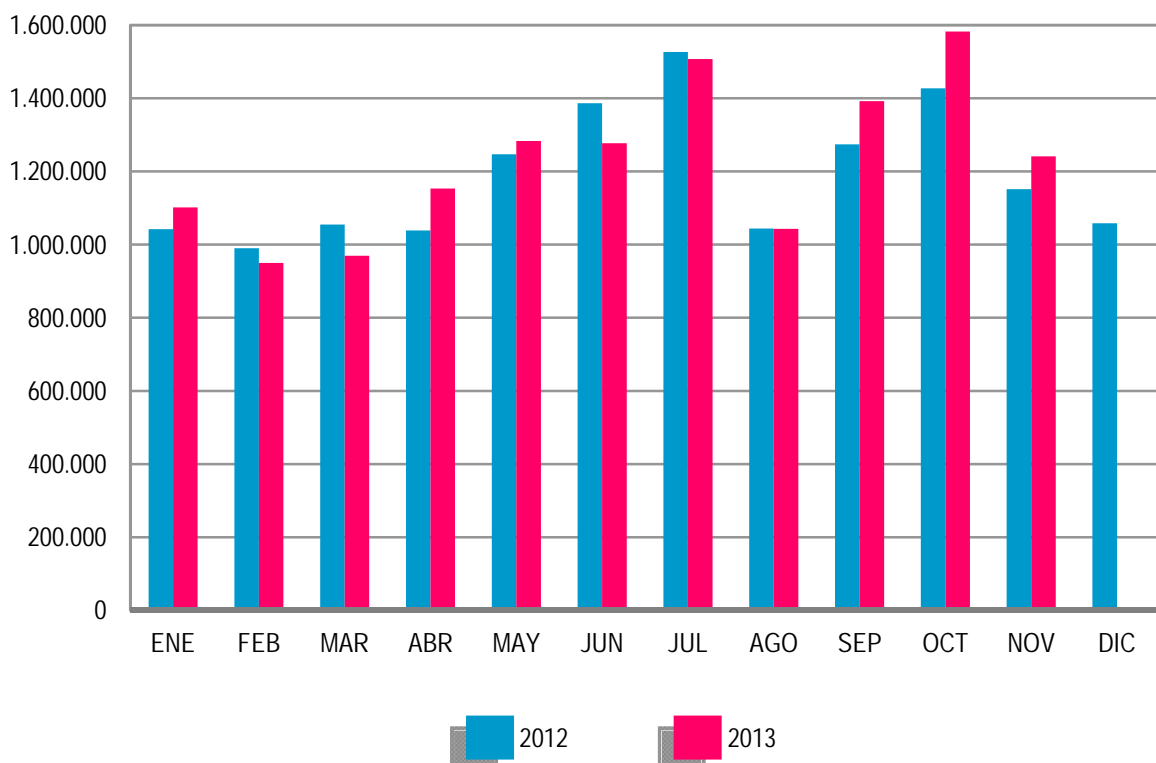

Los contratos indefinidos del mes de noviembre se dividen, en cuanto a la duración de su jornada, en 51.742 a tiempo completo y 42.272 a tiempo parcial. Los primeros han tenido una bajada, respecto a noviembre de 2012, de 1.163 (-2,20%) y los segundos se han reducido en 5.002 (-10,58%).

EVOLUCIÓN MENSUAL DE LOS CONTRATOS INDEFINIDOS A TIEMPO COMPLETO

2012 - 2013

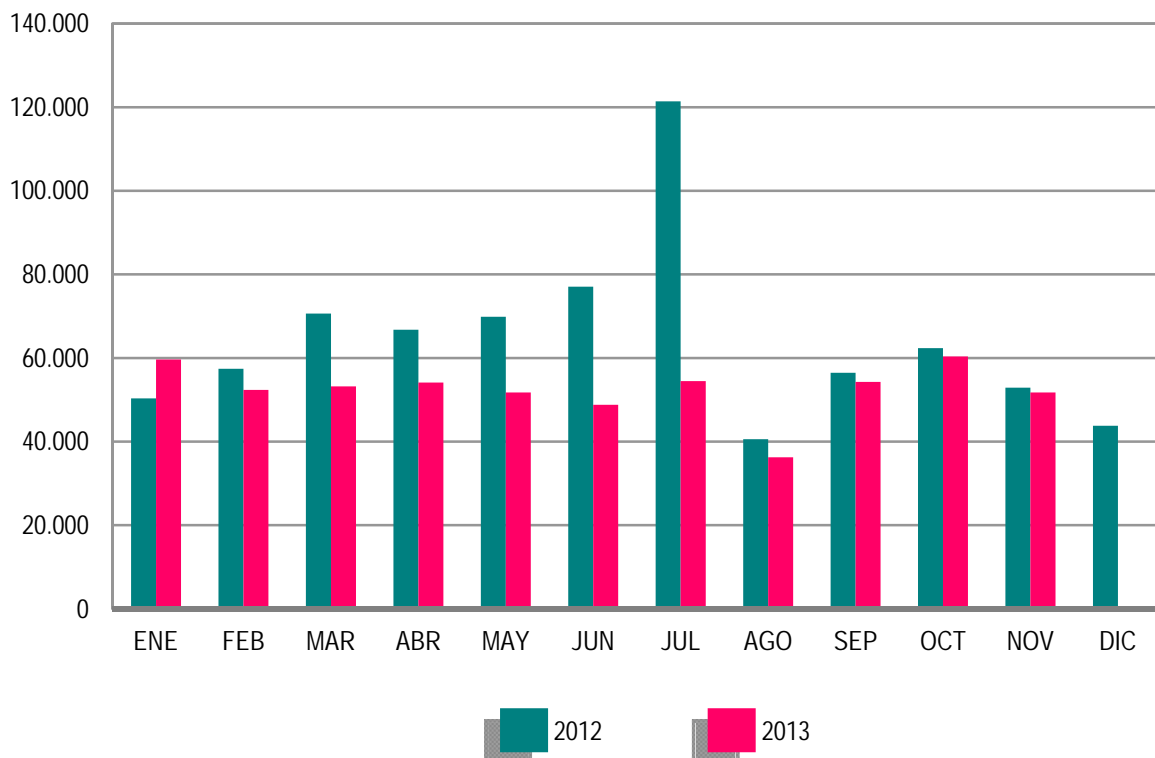

En términos acumulados, los contratos indefinidos a tiempo completo alcanzan en los once primeros meses de este ejercicio un total de 577.029: el 20,50% menos que en igual periodo del año 2012. Los contratos indefinidos a tiempo parcial, que suponen un total de 474.128, registran una reducción del 24,72% en relación a igual periodo del año anterior.

El resto de contratos, hasta completar el total de 1.241.479 del mes de noviembre de 2013, son 14.671 de carácter formativo y 1.132.794 otro tipo de contratos temporales. Dentro de este último grupo destacan: Obra o Servicio Determinado -de jornada a tiempo completo-, con 370.405 (29,84%), seguido de Eventuales por Circunstancia de la Producción -con jornada a tiempo completo- con 294.381 (23,71%). Los contratos temporales con jornada a tiempo parcial ascienden a 389.934 (31,41%).

Se recuerda que se encuentran disponibles los datos referentes a los contratos de Apoyo a Emprendedores en:

http://www.sepe.es/contenido/estadisticas/datos_estadisticos/contratos/datos/emprendedores.html

EVOLUCIÓN MENSUAL DE LOS CONTRATOS INDEFINIDOS A TIEMPO PARCIAL

2012 - 2013

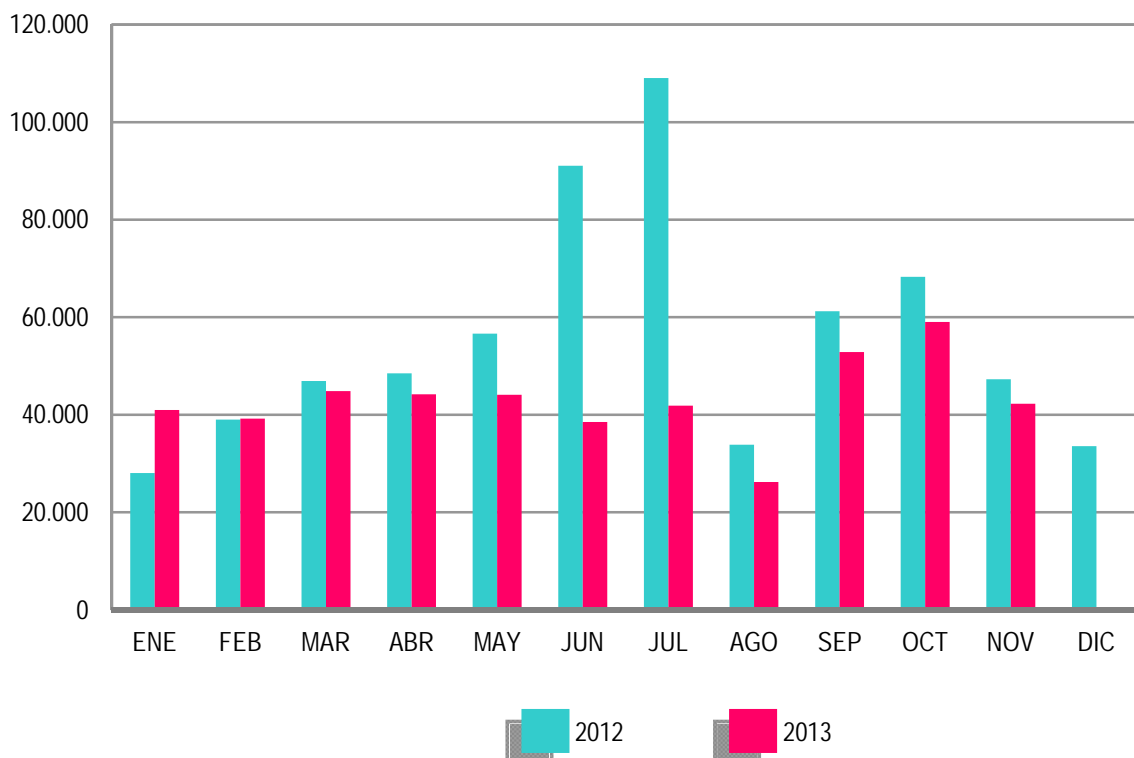

ANEXO 1

**DEMANDANTES DE
EMPLEO Y PARO
REGISTRADO**

NOVIEMBRE 2013

DEMANDANTES DE EMPLEO SEGÚN COLECTIVO POR SEXO, EDAD Y SECTOR DE ACTIVIDAD ECONÓMICA

	TOTAL	OCUPADOS	CON DISP. LIMIT./ DDAN EMPL. ESPEC.*	DENOS		
				TOTAL	OTROS NO OCUPADOS /TEASS	PARADOS REGISTRADOS
TOTAL	6.316.209	952.988	252.686	5.110.535	301.627	4.808.908
SEXO:						
HOMBRES	3.033.838	432.429	143.805	2.457.604	128.396	2.329.208
MUJERES	3.282.371	520.559	108.881	2.652.931	173.231	2.479.700
MENORES DE 25 AÑOS:						
HOMBRES	301.588	25.426	10.563	265.599	29.053	236.546
MUJERES	280.293	22.167	9.386	248.740	32.960	215.780
TOTAL	581.881	47.593	19.949	514.339	62.013	452.326
MAYORES DE 25 AÑOS:						
HOMBRES	2.732.250	407.003	133.242	2.192.005	99.343	2.092.662
MUJERES	3.002.078	498.392	99.495	2.404.191	140.271	2.263.920
TOTAL	5.734.328	905.395	232.737	4.596.196	239.614	4.356.582
SECTOR:						
AGRICULTURA	455.412	137.610	18.293	299.509	90.555	208.954
INDUSTRIA	694.486	119.154	30.251	545.081	34.823	510.258
CONSTRUCCIÓN	768.964	66.610	32.031	670.323	23.935	646.388
SERVICIOS	3.925.660	622.222	142.475	3.160.963	101.947	3.059.016
SIN EMPLEO ANTERIOR	471.687	7.392	29.636	434.659	50.367	384.292

DEMANDANTES DE EMPLEO SEGÚN COLECTIVO POR COMUNIDADES AUTÓNOMAS

COMUNIDADES AUTÓNOMAS	TOTAL	OCUPADOS	CON DISP. LIMIT./ DDAN EMPL. ESPEC.*	DENOS		
				TOTAL	OTROS NO OCUPADOS /TEASS	PARADOS REGISTRADOS
ANDALUCIA	1.486.490	236.641	45.075	1.204.774	140.660	1.064.114
ARAGON	160.937	35.548	6.240	119.149	5.892	113.257
PRINCIPADO DE ASTURIAS	139.320	19.720	5.598	114.002	10.884	103.118
ILLES BALEARS	150.402	52.583	4.709	93.110	1.612	91.498
CANARIAS	326.474	30.490	8.383	287.601	4.223	283.378
CANTABRIA	73.623	11.299	4.767	57.557	1.839	55.718
CASTILLA-LA MANCHA	316.881	38.278	13.039	265.564	6.839	258.725
CASTILLA Y LEON	298.999	34.122	15.135	249.742	10.935	238.807
CATALUÑA	824.930	124.468	39.597	660.865	22.521	638.344
COM. VALENCIANA	701.678	94.802	28.043	578.833	17.215	561.618
EXTREMADURA	219.823	42.108	6.715	171.000	24.134	146.866
GALICIA	349.375	42.369	18.692	288.314	17.460	270.854
COM. DE MADRID	684.843	86.528	27.283	571.032	20.763	550.269
REGION DE MURCIA	201.575	36.927	6.959	157.689	3.812	153.877
COM. FORAL DE NAVARRA	68.008	12.093	2.731	53.184	1.906	51.278
PAIS VASCO	246.710	47.154	16.306	183.250	8.550	174.700
LA RIOJA	34.433	4.883	1.159	28.391	1.253	27.138
CEUTA	14.944	936	663	13.345	562	12.783
MELILLA	16.764	2.039	1.592	13.133	567	12.566
TOTAL	6.316.209	952.988	252.686	5.110.535	301.627	4.808.908

(*) Son aquellos demandantes, sin empleo, que indican en su solicitud condiciones especiales de trabajo (ej: sólo a domicilio, teletrabajo, en el extranjero, etc)

NOVIEMBRE 2013

DEMANDANTES DE EMPLEO NO OCUPADOS (DENOS) POR SEXO, EDAD Y SECTOR DE ACTIVIDAD ECONÓMICA

	TOTAL	VARIACIÓN			
		MENSUAL		ANUAL	
		ABSOLUTA	RELATIVA	ABSOLUTA	RELATIVA
TOTAL	5.110.535	-9.809	-0,19	-114.298	-2,19
SEXO:					
HOMBRES	2.457.604	-6.795	-0,28	-92.316	-3,62
MUJERES	2.652.931	-3.014	-0,11	-21.982	-0,82
MENORES DE 25 AÑOS:					
HOMBRES	265.599	924	0,35	-23.014	-7,97
MUJERES	248.740	-2.480	-0,99	-17.111	-6,44
TOTAL	514.339	-1.556	-0,30	-40.125	-7,24
MAYORES DE 25 AÑOS:					
HOMBRES	2.192.005	-7.719	-0,35	-69.302	-3,06
MUJERES	2.404.191	-534	-0,02	-4.871	-0,20
TOTAL	4.596.196	-8.253	-0,18	-74.173	-1,59
SECTOR:					
AGRICULTURA	299.509	-38	-0,01	2.891	0,97
INDUSTRIA	545.081	-4.517	-0,82	-32.891	-5,69
CONSTRUCCIÓN	670.323	-11.997	-1,76	-103.383	-13,36
SERVICIOS	3.160.963	7.790	0,25	17.572	0,56
SIN EMPLEO ANTERIOR	434.659	-1.047	-0,24	1.513	0,35

DEMANDANTES DE EMPLEO NO OCUPADOS (DENOS) POR COMUNIDADES AUTÓNOMAS

COMUNIDADES AUTÓNOMAS	TOTAL	VARIACIÓN			
		MENSUAL		ANUAL	
		ABSOLUTA	RELATIVA	ABSOLUTA	RELATIVA
ANDALUCIA	1.204.774	-11.273	-0,93	-59.609	-4,71
ARAGON	119.149	-787	-0,66	2.091	1,79
PRINCIPADO DE ASTURIAS	114.002	-452	-0,39	-2.194	-1,89
ILLES BALEARS	93.110	9.075	10,80	-5.008	-5,10
CANARIAS	287.601	-973	-0,34	-5.005	-1,71
CANTABRIA	57.557	1.001	1,77	-201	-0,35
CASTILLA-LA MANCHA	265.564	3.581	1,37	-3.177	-1,18
CASTILLA Y LEON	249.742	-1.053	-0,42	-1.702	-0,68
CATALUÑA	660.865	4.590	0,70	-17.607	-2,60
COM. VALENCIANA	578.833	-8.687	-1,48	-13.271	-2,24
EXTREMADURA	171.000	-1.395	-0,81	603	0,35
GALICIA	288.314	2.665	0,93	-4.629	-1,58
COM. DE MADRID	571.032	-2.683	-0,47	-3.388	-0,59
REGION DE MURCIA	157.689	495	0,31	-2.587	-1,61
COM. FORAL DE NAVARRA	53.184	340	0,64	-443	-0,83
PAIS VASCO	183.250	-3.689	-1,97	3.364	1,87
LA RIOJA	28.391	1.027	3,75	-341	-1,19
CEUTA	13.345	-605	-4,34	-611	-4,38
MELILLA	13.133	-986	-6,98	-583	-4,25
TOTAL	5.110.535	-9.809	-0,19	-114.298	-2,19

NOVIEMBRE 2013

PARO REGISTRADO POR SEXO, EDAD Y SECTOR DE ACTIVIDAD ECONÓMICA

	TOTAL	VARIACIÓN			
		MENSUAL		ANUAL	
		ABSOLUTA	RELATIVA	ABSOLUTA	RELATIVA
TOTAL	4.808.908	-2.475	-0,05	-98.909	-2,02
SEXO:					
HOMBRES	2.329.208	-3.535	-0,15	-87.020	-3,60
MUJERES	2.479.700	1.060	0,04	-11.889	-0,48
MENORES DE 25 AÑOS:					
HOMBRES	236.546	1.977	0,84	-19.664	-7,67
MUJERES	215.780	-747	-0,34	-14.383	-6,25
TOTAL	452.326	1.230	0,27	-34.047	-7,00
MAYORES DE 25 AÑOS:					
HOMBRES	2.092.662	-5.512	-0,26	-67.356	-3,12
MUJERES	2.263.920	1.807	0,08	2.494	0,11
TOTAL	4.356.582	-3.705	-0,08	-64.862	-1,47
SECTOR:					
AGRICULTURA	208.954	4.390	2,15	17.986	9,42
INDUSTRIA	510.258	-4.306	-0,84	-30.003	-5,55
CONSTRUCCIÓN	646.388	-11.932	-1,81	-105.119	-13,99
SERVICIOS	3.059.016	8.484	0,28	16.086	0,53
SIN EMPLEO ANTERIOR	384.292	889	0,23	2.141	0,56

PARO REGISTRADO POR COMUNIDADES AUTÓNOMAS

COMUNIDADES AUTÓNOMAS	TOTAL	VARIACIÓN			
		MENSUAL		ANUAL	
		ABSOLUTA	RELATIVA	ABSOLUTA	RELATIVA
ANDALUCIA	1.064.114	-4.897	-0,46	-46.687	-4,20
ARAGON	113.257	-783	-0,69	1.821	1,63
PRINCIPADO DE ASTURIAS	103.118	-172	-0,17	-2.098	-1,99
ILLES BALEARS	91.498	9.012	10,93	-4.879	-5,06
CANARIAS	283.378	-931	-0,33	-5.654	-1,96
CANTABRIA	55.718	1.040	1,90	-100	-0,18
CASTILLA-LA MANCHA	258.725	3.691	1,45	-4.157	-1,58
CASTILLA Y LEON	238.807	-789	-0,33	-1.060	-0,44
CATALUÑA	638.344	4.512	0,71	-13.747	-2,11
COM. VALENCIANA	561.618	-8.329	-1,46	-13.321	-2,32
EXTREMADURA	146.866	-1.843	-1,24	692	0,47
GALICIA	270.854	2.629	0,98	-5.682	-2,05
COM. DE MADRID	550.269	-2.489	-0,45	-3.493	-0,63
REGION DE MURCIA	153.877	530	0,35	-2.169	-1,39
COM. FORAL DE NAVARRA	51.278	356	0,70	-571	-1,10
PAIS VASCO	174.700	-3.567	-2,00	3.631	2,12
LA RIOJA	27.138	1.037	3,97	-382	-1,39
CEUTA	12.783	-573	-4,29	-506	-3,81
MELILLA	12.566	-909	-6,75	-547	-4,17
TOTAL	4.808.908	-2.475	-0,05	-98.909	-2,02

NOVIEMBRE 2013

PARO REGISTRADO. VARIACIÓN MENSUAL SEGÚN SECTOR DE ACTIVIDAD ECONÓMICA *

NOVIEMBRE	TOTAL	AGRICULTURA	INDUSTRIA	CONSTRUCCIÓN	SERVICIOS	SIN EMPLEO ANTERIOR
2002	52.632	671	1.893	4.609	41.154	4.305
2003	46.601	1.991	868	3.356	37.730	2.656
2004	45.280	2.064	-307	3.128	37.551	2.844
2005	42.719	601	407	3.251	32.824	5.636
2006	30.328	951	-1.036	3.341	22.860	4.212
2007	45.896	2.445	982	11.180	29.879	1.410
2008	171.243	5.792	22.717	40.453	97.697	4.584
2008*	171.242	4.406	23.458	44.104	98.475	799
2009	60.593	2.790	3.240	9.908	38.258	6.397
2010	24.318	2.437	-1.744	-769	15.757	8.637
2011	59.536	-2.571	3.389	5.769	48.788	4.161
2012	74.296	5.777	4.670	-2.271	63.166	2.954
2013	-2.475	4.390	-4.306	-11.932	8.484	889

(*) Los datos anteriores a mayo 2005 (fecha de entrada en funcionamiento del SISPE) son reconstruidos.

2008* Los datos se han calculado adaptándolos, mediante estimación, a los sectores de actividad CNAE-09

NOVIEMBRE 2013

EVOLUCIÓN MENSUAL DEL PARO REGISTRADO

	AÑO 2012			AÑO 2013		
	TOTAL	% DE VARIACIÓN		TOTAL	% DE VARIACIÓN	
		MENSUAL	ANUAL		MENSUAL	ANUAL
ENERO	4.599.829	4,01	8,72	4.980.778	2,72	8,28
FEBRERO	4.712.098	2,44	9,60	5.040.222	1,19	6,96
MARZO	4.750.867	0,82	9,63	5.035.243	-0,10	5,99
ABRIL	4.744.235	-0,14	11,12	4.989.193	-0,91	5,16
MAYO	4.714.122	-0,63	12,52	4.890.928	-1,97	3,75
JUNIO	4.615.269	-2,10	11,97	4.763.680	-2,60	3,22
JULIO	4.587.455	-0,60	12,44	4.698.814	-1,36	2,43
AGOSTO	4.625.634	0,83	11,98	4.698.783	0,00	1,58
SEPTIEMBRE	4.705.279	1,72	11,32	4.724.355	0,54	0,41
OCTUBRE	4.833.521	2,73	10,84	4.811.383	1,84	-0,46
NOVIEMBRE	4.907.817	1,54	11,02	4.808.908	-0,05	-2,02
DICIEMBRE	4.848.723	-1,20	9,64			

EVOLUCIÓN MENSUAL DEL PARO REGISTRADO (SERIES)*

NOVIEMBRE	TOTAL	VARIACIONES			
		MENSUAL		ANUAL	
		ABSOLUTA	RELATIVA	ABSOLUTA	RELATIVA
2002	2.117.144	52.632	2,55	131.286	6,61
2003	2.143.207	46.601	2,22	26.063	1,23
2004	2.121.090	45.280	2,18	-22.117	-1,03
2005	2.095.580	42.719	2,08	-25.510	-1,20
2006	2.023.164	30.328	1,52	-72.416	-3,46
2007	2.094.473	45.896	2,24	71.309	3,52
2008	2.989.269	171.243	6,08	894.796	42,72
2009	3.868.946	60.593	1,59	879.677	29,43
2010	4.110.294	24.318	0,60	241.348	6,24
2011	4.420.462	59.536	1,37	310.168	7,55
2012	4.907.817	74.296	1,54	487.355	11,02
2013	4.808.908	-2.475	-0,05	-98.909	-2,02

(*) Los datos anteriores a mayo 2005 (fecha de entrada en funcionamiento del SISPE) son reconstruidos.

PARO REGISTRADO SEGÚN SEXO Y EDAD. SERIES

	TOTAL	HOMBRES	MUJERES	MENORES DE 25 AÑOS			RESTO EDADES		
				TOTAL	HOMBRES	MUJERES	TOTAL	HOMBRES	MUJERES
AÑO 2009									
ENERO	3.327.801	1.673.235	1.654.566	414.841	244.871	169.970	2.912.960	1.428.364	1.484.596
FEBRERO	3.481.859	1.755.969	1.725.890	442.503	259.578	182.925	3.039.356	1.496.391	1.542.965
MARZO	3.605.402	1.821.150	1.784.252	463.340	270.642	192.698	3.142.062	1.550.508	1.591.554
ABRIL	3.644.880	1.843.806	1.801.074	461.331	269.139	192.192	3.183.549	1.574.667	1.608.882
MAYO	3.620.139	1.821.607	1.798.532	447.425	260.543	186.882	3.172.714	1.561.064	1.611.650
JUNIO	3.564.889	1.783.180	1.781.709	421.403	246.764	174.639	3.143.486	1.536.416	1.607.070
JULIO	3.544.095	1.769.542	1.774.553	409.573	237.511	172.062	3.134.522	1.532.031	1.602.491
AGOSTO	3.629.080	1.817.405	1.811.675	413.798	237.506	176.292	3.215.282	1.579.899	1.635.383
SEPTIEMBRE	3.709.447	1.851.361	1.858.086	444.606	251.950	192.656	3.264.841	1.599.411	1.665.430
OCTUBRE	3.808.353	1.904.527	1.903.826	461.474	260.868	200.606	3.346.879	1.643.659	1.703.220
NOVIEMBRE	3.868.946	1.940.401	1.928.545	464.339	263.429	200.910	3.404.607	1.676.972	1.727.635
DICIEMBRE	3.923.603	2.012.536	1.911.067	446.769	257.982	188.787	3.476.834	1.754.554	1.722.280
AÑO 2010									
ENERO	4.048.493	2.060.207	1.988.286	456.386	261.648	194.738	3.592.107	1.798.559	1.793.548
FEBRERO	4.130.625	2.100.664	2.029.961	474.683	270.709	203.974	3.655.942	1.829.955	1.825.987
MARZO	4.166.613	2.113.565	2.053.048	483.040	273.811	209.229	3.683.573	1.839.754	1.843.819
ABRIL	4.142.425	2.088.045	2.054.380	476.794	268.881	207.913	3.665.631	1.819.164	1.846.467
MAYO	4.066.202	2.037.192	2.029.010	461.422	259.230	202.192	3.604.780	1.777.962	1.826.818
JUNIO	3.982.368	1.978.301	2.004.067	435.217	245.236	189.981	3.547.151	1.733.065	1.814.086
JULIO	3.908.578	1.935.278	1.973.300	419.241	234.122	185.119	3.489.337	1.701.156	1.788.181
AGOSTO	3.969.661	1.970.343	1.999.318	421.590	233.809	187.781	3.548.071	1.736.534	1.811.537
SEPTIEMBRE	4.017.763	1.984.933	2.032.830	446.624	245.385	201.239	3.571.139	1.739.548	1.831.591
OCTUBRE	4.085.976	2.016.471	2.069.505	459.245	251.282	207.963	3.626.731	1.765.189	1.861.542
NOVIEMBRE	4.110.294	2.027.565	2.082.729	461.409	253.012	208.397	3.648.885	1.774.553	1.874.332
DICIEMBRE	4.100.073	2.053.188	2.046.885	433.774	240.459	193.315	3.666.299	1.812.729	1.853.570
AÑO 2011									
ENERO	4.231.003	2.105.239	2.125.764	447.866	247.331	200.535	3.783.137	1.857.908	1.925.229
FEBRERO	4.299.263	2.134.612	2.164.651	470.421	258.868	211.553	3.828.842	1.875.744	1.953.098
MARZO	4.333.669	2.150.248	2.183.421	483.251	265.810	217.441	3.850.418	1.884.438	1.965.980
ABRIL	4.269.360	2.120.471	2.148.889	467.833	257.128	210.705	3.801.527	1.863.343	1.938.184
MAYO	4.189.659	2.064.581	2.125.078	450.937	246.255	204.682	3.738.722	1.818.326	1.920.396
JUNIO	4.121.801	2.023.077	2.098.724	426.628	234.351	192.277	3.695.173	1.788.726	1.906.447
JULIO	4.079.742	2.002.522	2.077.220	418.898	228.374	190.524	3.660.844	1.774.148	1.886.696
AGOSTO	4.130.927	2.029.601	2.101.326	417.510	225.021	192.489	3.713.417	1.804.580	1.908.837
SEPTIEMBRE	4.226.744	2.071.510	2.155.234	456.546	243.520	213.026	3.770.198	1.827.990	1.942.208
OCTUBRE	4.360.926	2.147.953	2.212.973	476.748	255.154	221.594	3.884.178	1.892.799	1.991.379
NOVIEMBRE	4.420.462	2.179.563	2.240.899	486.203	260.972	225.231	3.934.259	1.918.591	2.015.668
DICIEMBRE	4.422.359	2.209.738	2.212.621	460.561	248.928	211.633	3.961.798	1.960.810	2.000.988
AÑO 2012									
ENERO	4.599.829	2.288.393	2.311.436	476.957	256.919	220.038	4.122.872	2.031.474	2.091.398
FEBRERO	4.712.098	2.353.264	2.358.834	501.842	270.469	231.373	4.210.256	2.082.795	2.127.461
MARZO	4.750.867	2.371.782	2.379.085	508.879	273.898	234.981	4.241.988	2.097.884	2.144.104
ABRIL	4.744.235	2.364.767	2.379.468	500.758	268.901	231.857	4.243.477	2.095.866	2.147.611
MAYO	4.714.122	2.337.116	2.377.006	490.329	261.654	228.675	4.223.793	2.075.462	2.148.331
JUNIO	4.615.269	2.284.271	2.330.998	452.991	245.037	207.954	4.162.278	2.039.234	2.123.044
JULIO	4.587.455	2.268.949	2.318.506	440.380	236.496	203.884	4.147.075	2.032.453	2.114.622
AGOSTO	4.625.634	2.291.543	2.334.091	436.320	231.606	204.714	4.189.314	2.059.937	2.129.377
SEPTIEMBRE	4.705.279	2.323.688	2.381.591	466.783	245.924	220.859	4.238.496	2.077.764	2.160.732
OCTUBRE	4.833.521	2.392.696	2.440.825	487.387	256.959	230.428	4.346.134	2.135.737	2.210.397
NOVIEMBRE	4.907.817	2.416.228	2.491.589	486.373	256.210	230.163	4.421.444	2.160.018	2.261.426
DICIEMBRE	4.848.723	2.407.907	2.440.816	456.635	241.810	214.825	4.392.088	2.166.097	2.225.991
AÑO 2013									
ENERO	4.980.778	2.472.830	2.507.948	463.840	245.850	217.990	4.516.938	2.226.980	2.289.958
FEBRERO	5.040.222	2.503.626	2.536.596	479.866	254.399	225.467	4.560.356	2.249.227	2.311.129
MARZO	5.035.243	2.506.091	2.529.152	479.712	254.991	224.721	4.555.531	2.251.100	2.304.431
ABRIL	4.989.193	2.466.643	2.522.550	474.747	250.821	223.926	4.514.446	2.215.822	2.298.624
MAYO	4.890.928	2.405.493	2.485.435	458.012	241.238	216.774	4.432.916	2.164.255	2.268.661
JUNIO	4.763.680	2.332.609	2.431.071	424.051	226.400	197.651	4.339.629	2.106.209	2.233.420
JULIO	4.698.814	2.287.664	2.411.150	415.562	219.774	195.788	4.283.252	2.067.890	2.215.362
AGOSTO	4.698.783	2.288.893	2.409.890	406.363	212.439	193.924	4.292.420	2.076.454	2.215.966
SEPTIEMBRE	4.724.355	2.287.603	2.436.752	434.953	225.401	209.552	4.289.402	2.062.202	2.227.200
OCTUBRE	4.811.383	2.332.743	2.478.640	451.096	234.569	216.527	4.360.287	2.098.174	2.262.113
NOVIEMBRE	4.808.908	2.329.208	2.479.700	452.326	236.546	215.780	4.356.582	2.092.662	2.263.920
DICIEMBRE									

NOVIEMBRE 2013

VARIACIÓN ANUAL DEL PARO REGISTRADO SEGÚN SEXO Y EDAD. SERIES

	TOTAL	HOMBRES	MUJERES	MENORES DE 25 AÑOS			RESTO EDADES		
				TOTAL	HOMBRES	MUJERES	TOTAL	HOMBRES	MUJERES
AÑO 2009									
ENERO	47,12	78,84	24,75	58,03	82,66	32,33	45,69	78,20	23,93
FEBRERO	50,38	82,11	27,74	63,09	86,88	38,14	48,70	81,31	26,61
MARZO	56,69	88,04	33,90	71,44	92,71	48,43	54,73	87,25	32,34
ABRIL	55,86	84,99	34,23	66,48	84,22	46,69	54,44	85,12	32,88
MAYO	53,81	78,63	34,84	61,09	74,81	45,21	52,84	79,29	33,73
JUNIO	49,13	69,60	33,06	50,19	59,49	38,75	48,99	71,34	32,47
JULIO	46,03	62,93	32,35	47,34	52,54	40,72	45,86	64,66	31,51
AGOSTO	43,44	56,38	32,45	42,92	44,41	40,96	43,51	58,35	31,59
SEPTIEMBRE	41,29	51,91	32,09	39,09	38,29	40,16	41,60	54,30	31,22
OCTUBRE	35,14	42,57	28,45	28,63	27,63	29,96	36,09	45,27	28,27
NOVIEMBRE	29,43	34,03	25,11	20,55	18,58	23,23	30,74	36,83	25,33
DICIEMBRE	25,40	27,66	23,10	16,00	12,68	20,88	26,71	30,21	23,34
AÑO 2010									
ENERO	21,66	23,13	20,17	10,01	6,85	14,57	23,31	25,92	20,81
FEBRERO	18,63	19,63	17,62	7,27	4,29	11,51	20,29	22,29	18,34
MARZO	15,57	16,06	15,06	4,25	1,17	8,58	17,23	18,65	15,85
ABRIL	13,65	13,25	14,06	3,35	-0,10	8,18	15,14	15,53	14,77
MAYO	12,32	11,83	12,81	3,13	-0,50	8,19	13,62	13,89	13,35
JUNIO	11,71	10,94	12,48	3,28	-0,62	8,78	12,84	12,80	12,88
JULIO	10,28	9,37	11,20	2,36	-1,43	7,59	11,32	11,04	11,59
AGOSTO	9,38	8,42	10,36	1,88	-1,56	6,52	10,35	9,91	10,77
SEPTIEMBRE	8,31	7,21	9,40	0,45	-2,61	4,46	9,38	8,76	9,98
OCTUBRE	7,29	5,88	8,70	-0,48	-3,67	3,67	8,36	7,39	9,30
NOVIEMBRE	6,24	4,49	7,99	-0,63	-3,95	3,73	7,17	5,82	8,49
DICIEMBRE	4,50	2,02	7,11	-2,91	-6,79	2,40	5,45	3,32	7,62
AÑO 2011									
ENERO	4,51	2,19	6,91	-1,87	-5,47	2,98	5,32	3,30	7,34
FEBRERO	4,08	1,62	6,64	-0,90	-4,37	3,72	4,73	2,50	6,96
MARZO	4,01	1,74	6,35	0,04	-2,92	3,92	4,53	2,43	6,63
ABRIL	3,06	1,55	4,60	-1,88	-4,37	1,34	3,71	2,43	4,97
MAYO	3,04	1,34	4,73	-2,27	-5,01	1,23	3,72	2,27	5,12
JUNIO	3,50	2,26	4,72	-1,97	-4,44	1,21	4,17	3,21	5,09
JULIO	4,38	3,47	5,27	-0,08	-2,46	2,92	4,92	4,29	5,51
AGOSTO	4,06	3,01	5,10	-0,97	-3,76	2,51	4,66	3,92	5,37
SEPTIEMBRE	5,20	4,36	6,02	2,22	-0,76	5,86	5,57	5,08	6,04
OCTUBRE	6,73	6,52	6,93	3,81	1,54	6,55	7,10	7,23	6,97
NOVIEMBRE	7,55	7,50	7,59	5,37	3,15	8,08	7,82	8,12	7,54
DICIEMBRE	7,86	7,62	8,10	6,18	3,52	9,48	8,06	8,17	7,95
AÑO 2012									
ENERO	8,72	8,70	8,73	6,50	3,88	9,73	8,98	9,34	8,63
FEBRERO	9,60	10,24	8,97	6,68	4,48	9,37	9,96	11,04	8,93
MARZO	9,63	10,30	8,96	5,30	3,04	8,07	10,17	11,33	9,06
ABRIL	11,12	11,52	10,73	7,04	4,58	10,04	11,63	12,48	10,81
MAYO	12,52	13,20	11,86	8,74	6,25	11,72	12,97	14,14	11,87
JUNIO	11,97	12,91	11,07	6,18	4,56	8,15	12,64	14,00	11,36
JULIO	12,44	13,30	11,62	5,13	3,56	7,01	13,28	14,56	12,08
AGOSTO	11,98	12,91	11,08	4,51	2,93	6,35	12,82	14,15	11,55
SEPTIEMBRE	11,32	12,17	10,50	2,24	0,99	3,68	12,42	13,66	11,25
OCTUBRE	10,84	11,39	10,30	2,23	0,71	3,99	11,89	12,83	11,00
NOVIEMBRE	11,02	10,86	11,19	0,03	-1,82	2,19	12,38	12,58	12,19
DICIEMBRE	9,64	8,97	10,31	-0,85	-2,86	1,51	10,86	10,47	11,24
AÑO 2013									
ENERO	8,28	8,06	8,50	-2,75	-4,31	-0,93	9,56	9,62	9,49
FEBRERO	6,96	6,39	7,54	-4,38	-5,94	-2,55	8,32	7,99	8,63
MARZO	5,99	5,66	6,31	-5,73	-6,90	-4,37	7,39	7,30	7,48
ABRIL	5,16	4,31	6,01	-5,19	-6,72	-3,42	6,39	5,72	7,03
MAYO	3,75	2,93	4,56	-6,59	-7,80	-5,20	4,95	4,28	5,60
JUNIO	3,22	2,12	4,29	-6,39	-7,61	-4,95	4,26	3,28	5,20
JULIO	2,43	0,82	4,00	-5,64	-7,07	-3,97	3,28	1,74	4,76
AGOSTO	1,58	-0,12	3,25	-6,87	-8,28	-5,27	2,46	0,80	4,07
SEPTIEMBRE	0,41	-1,55	2,32	-6,82	-8,35	-5,12	1,20	-0,75	3,08
OCTUBRE	-0,46	-2,51	1,55	-7,45	-8,71	-6,03	0,33	-1,76	2,34
NOVIEMBRE	-2,02	-3,60	-0,48	-7,00	-7,67	-6,25	-1,47	-3,12	0,11
DICIEMBRE									

PARO REGISTRADO SEGÚN SECTOR DE ACTIVIDAD ECONÓMICA Y PORCENTAJE DE VARIACIÓN MENSUAL. SERIES

	TOTAL		AGRICULTURA		INDUSTRIA		CONSTRUCCIÓN		SERVICIOS		SIN EMP.ANTERIOR	
	ABSOLUTO	%	ABSOLUTO	%	ABSOLUTO	%	ABSOLUTO	%	ABSOLUTO	%	ABSOLUTO	%
AÑO 2009												
ENERO	3.327.801	6,35	80.703	-20,36	442.682	10,71	678.141	14,80	1.936.296	9,02	189.979	-27,20
FEBRERO	3.481.859	4,63	86.031	6,60	468.573	5,85	706.734	4,22	2.017.144	4,18	203.377	7,05
MARZO	3.605.402	3,55	93.715	8,93	488.895	4,34	723.347	2,35	2.075.035	2,87	224.410	10,34
ABRIL	3.644.880	1,09	95.372	1,77	497.672	1,80	728.526	0,72	2.086.939	0,57	236.371	5,33
MAYO	3.620.139	-0,68	92.920	-2,57	494.991	-0,54	712.621	-2,18	2.073.610	-0,64	245.997	4,07
JUNIO	3.564.889	-1,53	94.451	1,65	484.357	-2,15	696.254	-2,30	2.041.758	-1,54	248.069	0,84
JULIO	3.544.095	-0,58	95.101	0,69	477.446	-1,43	688.962	-1,05	2.027.873	-0,68	254.713	2,68
AGOSTO	3.629.080	2,40	95.018	-0,09	488.917	2,40	709.362	2,96	2.075.678	2,36	260.105	2,12
SEPTIEMBRE	3.709.447	2,21	95.378	0,38	488.280	-0,13	708.078	-0,18	2.140.158	3,11	277.553	6,71
OCTUBRE	3.808.353	2,67	107.277	12,48	494.085	1,19	716.880	1,24	2.202.605	2,92	287.506	3,59
NOVIEMBRE	3.868.946	1,59	110.067	2,60	497.325	0,66	726.788	1,38	2.240.863	1,74	293.903	2,22
DICIEMBRE	3.923.603	1,41	106.133	-3,57	508.802	2,31	781.724	7,56	2.241.065	0,01	285.879	-2,73
AÑO 2010												
ENERO	4.048.493	3,18	106.699	0,53	517.675	1,74	788.760	0,90	2.343.195	4,56	292.164	2,20
FEBRERO	4.130.625	2,03	113.570	6,44	522.791	0,99	798.675	1,26	2.388.615	1,94	306.974	5,07
MARZO	4.166.613	0,87	120.679	6,26	525.886	0,59	797.572	-0,14	2.398.741	0,42	323.735	5,46
ABRIL	4.142.425	-0,58	124.699	3,33	519.840	-1,15	782.037	-1,95	2.385.001	-0,57	330.848	2,20
MAYO	4.066.202	-1,84	123.171	-1,23	508.275	-2,22	761.464	-2,63	2.338.621	-1,94	334.671	1,16
JUNIO	3.982.368	-2,06	123.345	0,14	492.873	-3,03	740.211	-2,79	2.290.353	-2,06	335.586	0,27
JULIO	3.908.578	-1,85	122.278	-0,87	479.856	-2,64	723.689	-2,23	2.245.857	-1,94	336.898	0,39
AGOSTO	3.969.661	1,56	120.950	-1,09	489.046	1,92	737.295	1,88	2.283.950	1,70	338.420	0,45
SEPTIEMBRE	4.017.763	1,21	117.398	-2,94	484.747	-0,88	727.557	-1,32	2.337.535	2,35	350.526	3,58
OCTUBRE	4.085.976	1,70	131.259	11,81	487.185	0,50	724.860	-0,37	2.386.591	2,10	356.081	1,58
NOVIEMBRE	4.110.294	0,60	133.696	1,86	485.441	-0,36	724.091	-0,11	2.402.348	0,66	364.718	2,43
DICIEMBRE	4.100.073	-0,25	126.829	-5,14	491.638	1,28	753.067	4,00	2.371.939	-1,27	356.600	-2,23
AÑO 2011												
ENERO	4.231.003	3,19	129.119	1,81	499.904	1,68	758.342	0,70	2.477.019	4,43	366.619	2,81
FEBRERO	4.299.263	1,61	137.733	6,67	503.463	0,71	760.892	0,34	2.516.588	1,60	380.587	3,81
MARZO	4.333.669	0,80	143.431	4,14	505.173	0,34	762.528	0,22	2.531.424	0,59	391.113	2,77
ABRIL	4.269.360	-1,48	141.162	-1,58	501.080	-0,81	759.915	-0,34	2.482.420	-1,94	384.783	-1,62
MAYO	4.189.659	-1,87	136.103	-3,58	490.417	-2,13	738.993	-2,75	2.447.807	-1,39	376.339	-2,19
JUNIO	4.121.801	-1,62	140.228	3,03	479.525	-2,22	727.844	-1,51	2.407.407	-1,65	366.797	-2,54
JULIO	4.079.742	-1,02	141.209	0,70	471.278	-1,72	722.230	-0,77	2.378.475	-1,20	366.550	-0,07
AGOSTO	4.130.927	1,25	138.742	-1,75	480.699	2,00	732.622	1,44	2.416.182	1,59	362.682	-1,06
SEPTIEMBRE	4.226.744	2,32	137.392	-0,97	484.475	0,79	732.437	-0,03	2.490.772	3,09	381.668	5,23
OCTUBRE	4.360.926	3,17	154.168	12,21	497.047	2,59	746.381	1,90	2.576.206	3,43	387.124	1,43
NOVIEMBRE	4.420.462	1,37	151.597	-1,67	500.436	0,68	752.150	0,77	2.624.994	1,89	391.285	1,07
DICIEMBRE	4.422.359	0,04	145.961	-3,72	509.470	1,81	775.928	3,16	2.612.529	-0,47	378.471	-3,27
AÑO 2012												
ENERO	4.599.829	4,01	152.243	4,30	524.575	2,96	792.275	2,11	2.745.110	5,07	385.626	1,89
FEBRERO	4.712.098	2,44	163.462	7,37	534.844	1,96	807.931	1,98	2.804.340	2,16	401.521	4,12
MARZO	4.750.867	0,82	168.344	2,99	539.832	0,93	810.375	0,30	2.819.402	0,54	412.914	2,84
ABRIL	4.744.235	-0,14	167.103	-0,74	541.660	0,34	808.987	-0,17	2.811.098	-0,29	415.387	0,60
MAYO	4.714.122	-0,63	160.200	-4,13	538.339	-0,61	796.569	-1,54	2.805.203	-0,21	413.811	-0,38
JUNIO	4.615.269	-2,10	161.382	0,74	528.369	-1,85	779.445	-2,15	2.752.549	-1,88	393.524	-4,90
JULIO	4.587.455	-0,60	164.755	2,09	520.921	-1,41	764.653	-1,90	2.754.050	0,05	383.076	-2,65
AGOSTO	4.625.634	0,83	163.423	-0,81	527.669	1,30	767.135	0,32	2.796.441	1,54	370.966	-3,16
SEPTIEMBRE	4.705.279	1,72	160.790	-1,61	526.703	-0,18	757.448	-1,26	2.882.154	3,07	378.184	1,95
OCTUBRE	4.833.521	2,73	185.191	15,18	535.591	1,69	753.778	-0,48	2.979.764	3,39	379.197	0,27
NOVIEMBRE	4.907.817	1,54	190.968	3,12	540.261	0,87	751.507	-0,30	3.042.930	2,12	382.151	0,78
DICIEMBRE	4.848.723	-1,20	187.876	-1,62	543.055	0,52	755.832	0,58	2.993.492	-1,62	368.468	-3,58
AÑO 2013												
ENERO	4.980.778	2,72	203.179	8,15	550.818	1,43	759.309	0,46	3.102.474	3,64	364.998	-0,94
FEBRERO	5.040.222	1,19	211.166	3,93	552.399	0,29	760.686	0,18	3.142.262	1,28	373.709	2,39
MARZO	5.035.243	-0,10	214.497	1,58	554.037	0,30	761.458	0,10	3.126.440	-0,50	378.811	1,37
ABRIL	4.989.193	-0,91	206.467	-3,74	549.333	-0,85	742.759	-2,46	3.108.033	-0,59	382.601	1,00
MAYO	4.890.928	-1,97	197.062	-4,56	540.482	-1,61	724.122	-2,51	3.046.697	-1,97	382.565	-0,01
JUNIO	4.763.680	-2,60	198.532	0,75	527.077	-2,48	705.606	-2,56	2.956.548	-2,96	375.917	-1,74
JULIO	4.698.814	-1,36	197.469	-0,54	515.844	-2,13	688.296	-2,45	2.918.934	-1,27	378.271	0,63
AGOSTO	4.698.783	0,00	195.304	-1,10	519.271	0,66	685.480	-0,41	2.929.677	0,37	369.051	-2,44
SEPTIEMBRE	4.724.355	0,54	181.076	-7,29	512.299	-1,34	668.687	-2,45	2.981.662	1,77	380.631	3,14
OCTUBRE	4.811.383	1,84	204.564	12,97	514.564	0,44	658.320	-1,55	3.050.532	2,31	383.403	0,73
NOVIEMBRE	4.808.908	-0,05	208.954	2,15	510.258	-0,84	646.388	-1,81	3.059.016	0,28	384.292	0,23
DICIEMBRE												

DEMANDANTES DE EMPLEO, PARO REGISTRADO, CONTRATOS Y PRESTACIONES

NOVIEMBRE 2013

PARO REGISTRADO. VARIACIÓN INTERANUAL SEGÚN SECTOR DE ACTIVIDAD ECONÓMICA. SERIES

	TOTAL		AGRICULTURA		INDUSTRIA		CONSTRUCCIÓN		SERVICIOS		SIN EMP.ANTERIOR	
	ABSOLUTO	%	ABSOLUTO	%	ABSOLUTO	%	ABSOLUTO	%	ABSOLUTO	%	ABSOLUTO	%
AÑO 2009												
ENERO	1.065.876	47,12	23.651	41,46	143.189	47,81	337.123	98,86	543.658	39,04	18.255	10,63
FEBRERO	1.166.529	50,38	20.554	31,39	167.559	55,66	352.111	99,29	600.504	42,39	25.801	14,53
MARZO	1.304.427	56,69	36.648	64,22	186.615	61,74	357.303	97,61	680.565	48,80	43.296	23,91
ABRIL	1.306.363	55,86	36.894	63,09	190.599	62,07	345.035	89,97	674.843	47,79	58.992	33,26
MAYO	1.266.564	53,81	34.644	59,45	185.300	59,83	313.318	78,47	665.059	47,22	68.243	38,39
JUNIO	1.174.465	49,13	33.135	54,04	172.523	55,33	275.085	65,31	628.484	44,47	65.238	35,68
JULIO	1.117.179	46,03	33.048	53,26	160.531	50,65	246.694	55,78	601.918	42,21	74.988	41,72
AGOSTO	1.099.079	43,44	31.973	50,71	155.674	46,71	226.365	46,87	602.911	40,94	82.156	46,17
SEPTIEMBRE	1.084.079	41,29	31.038	48,24	147.622	43,33	208.807	41,82	610.060	39,87	86.552	45,31
OCTUBRE	990.327	35,14	35.458	49,37	132.448	36,62	177.227	32,84	557.911	33,92	87.283	43,59
NOVIEMBRE	879.678	29,43	33.842	44,40	112.230	29,14	143.031	24,50	497.694	28,55	92.881	46,20
DICIEMBRE	794.639	25,40	30.122	39,63	95.377	23,07	124.288	18,90	450.789	25,18	94.063	49,04
AÑO 2010												
ENERO	720.692	21,66	25.996	32,21	74.993	16,94	110.619	16,31	406.899	21,01	102.185	53,79
FEBRERO	648.766	18,63	27.539	32,01	54.218	11,57	91.941	13,01	371.471	18,42	103.597	50,94
MARZO	561.211	15,57	26.964	28,77	36.991	7,57	74.225	10,26	323.706	15,60	99.325	44,26
ABRIL	497.545	13,65	29.327	30,75	22.168	4,45	53.511	7,35	298.062	14,28	94.477	39,97
MAYO	446.063	12,32	30.251	32,56	13.284	2,68	48.843	6,85	265.011	12,78	88.674	36,05
JUNIO	417.479	11,71	28.894	30,59	8.516	1,76	43.957	6,31	248.595	12,18	87.517	35,28
JULIO	364.483	10,28	27.177	28,58	2.410	0,50	34.727	5,04	217.984	10,75	82.185	32,27
AGOSTO	340.581	9,38	25.932	27,29	129	0,03	27.933	3,94	208.272	10,03	78.315	30,11
SEPTIEMBRE	308.316	8,31	22.020	23,09	-3.533	-0,72	19.479	2,75	197.377	9,22	72.973	26,29
OCTUBRE	277.623	7,29	23.982	22,36	-6.900	-1,40	7.980	1,11	183.986	8,35	68.575	23,85
NOVIEMBRE	241.348	6,24	23.629	21,47	-11.884	-2,39	-2.697	-0,37	161.485	7,21	70.815	24,09
DICIEMBRE	176.470	4,50	20.696	19,50	-17.164	-3,37	-28.657	-3,67	130.874	5,84	70.721	24,74
AÑO 2011												
ENERO	182.510	4,51	22.420	21,01	-17.771	-3,43	-30.418	-3,86	133.824	5,71	74.455	25,48
FEBRERO	168.638	4,08	24.163	21,28	-19.328	-3,70	-37.783	-4,73	127.973	5,36	73.613	23,98
MARZO	167.056	4,01	22.752	18,85	-20.713	-3,94	-35.044	-4,39	132.683	5,53	67.378	20,81
ABRIL	126.935	3,06	16.463	13,20	-18.760	-3,61	-22.122	-2,83	97.419	4,08	53.935	16,30
MAYO	123.457	3,04	12.932	10,50	-17.858	-3,51	-22.471	-2,95	109.186	4,67	41.668	12,45
JUNIO	139.433	3,50	16.883	13,69	-13.348	-2,71	-12.367	-1,67	117.054	5,11	31.211	9,30
JULIO	171.164	4,38	18.931	15,48	-8.578	-1,79	-1.459	-0,20	132.618	5,91	29.652	8,80
AGOSTO	161.266	4,06	17.792	14,71	-8.347	-1,71	-4.673	-0,63	132.232	5,79	24.262	7,17
SEPTIEMBRE	208.981	5,20	19.994	17,03	-272	-0,06	4.880	0,67	153.237	6,56	31.142	8,88
OCTUBRE	274.950	6,73	22.909	17,45	9.862	2,02	21.521	2,97	189.615	7,95	31.043	8,72
NOVIEMBRE	310.168	7,55	17.901	13,39	14.995	3,09	28.059	3,88	222.646	9,27	26.567	7,28
DICIEMBRE	322.286	7,86	19.132	15,08	17.832	3,63	22.861	3,04	240.590	10,14	21.871	6,13
AÑO 2012												
ENERO	368.826	8,72	23.124	17,91	24.671	4,94	33.933	4,47	268.091	10,82	19.007	5,18
FEBRERO	412.835	9,60	25.729	18,68	31.381	6,23	47.039	6,18	287.752	11,43	20.934	5,50
MARZO	417.198	9,63	24.913	17,37	34.659	6,86	47.847	6,27	287.978	11,38	21.801	5,57
ABRIL	474.875	11,12	25.941	18,38	40.580	8,10	49.072	6,46	328.678	13,24	30.604	7,95
MAYO	524.463	12,52	24.097	17,70	47.922	9,77	57.576	7,79	357.396	14,60	37.472	9,96
JUNIO	493.468	11,97	21.154	15,09	48.844	10,19	51.601	7,09	345.142	14,34	26.727	7,29
JULIO	507.713	12,44	23.546	16,67	49.643	10,53	42.423	5,87	375.575	15,79	16.526	4,51
AGOSTO	494.707	11,98	24.681	17,79	46.970	9,77	34.513	4,71	380.259	15,74	8.284	2,28
SEPTIEMBRE	478.535	11,32	23.398	17,03	42.228	8,72	25.011	3,41	391.382	15,71	-3.484	-0,91
OCTUBRE	472.595	10,84	31.023	20,12	38.544	7,75	7.397	0,99	403.558	15,66	-7.927	-2,05
NOVIEMBRE	487.355	11,02	39.371	25,97	39.825	7,96	-643	-0,09	417.936	15,92	-9.134	-2,33
DICIEMBRE	426.364	9,64	41.915	28,72	33.585	6,59	-20.096	-2,59	380.963	14,58	-10.003	-2,64
AÑO 2013												
ENERO	380.949	8,28	50.936	33,46	26.243	5,00	-32.966	-4,16	357.364	13,02	-20.628	-5,35
FEBRERO	328.124	6,96	47.704	29,18	17.555	3,28	-47.245	-5,85	337.922	12,05	-27.812	-6,93
MARZO	284.376	5,99	46.153	27,42	14.205	2,63	-48.917	-6,04	307.038	10,89	-34.103	-8,26
ABRIL	244.958	5,16	39.364	23,56	7.673	1,42	-66.228	-8,19	296.935	10,56	-32.786	-7,89
MAYO	176.806	3,75	36.862	23,01	2.143	0,40	-72.447	-9,09	241.494	8,61	-31.246	-7,55
JUNIO	148.411	3,22	37.150	23,02	-1.292	-0,24	-73.839	-9,47	203.999	7,41	-17.607	-4,47
JULIO	111.359	2,43	32.714	19,86	-5.077	-0,97	-76.357	-9,99	164.884	5,99	-4.805	-1,25
AGOSTO	73.149	1,58	31.881	19,51	-8.398	-1,59	-81.655	-10,64	133.236	4,76	-1.915	-0,52
SEPTIEMBRE	19.076	0,41	20.286	12,62	-14.404	-2,73	-88.761	-11,72	99.508	3,45	2.447	0,65
OCTUBRE	-22.138	-0,46	19.373	10,46	-21.027	-3,93	-95.458	-12,66	70.768	2,37	4.206	1,11
NOVIEMBRE	-98.909	-2,02	17.986	9,42	-30.003	-5,55	-105.119	-13,99	16.086	0,53	2.141	0,56
DICIEMBRE												

EVOLUCIÓN DEL PARO REGISTRADO POR SECTORES

2009 - 2013

AGRICULTURA



Gráfico 2009 adecuado a CNAE 2009

EVOLUCIÓN DEL PARO REGISTRADO POR SECTORES

2009 - 2013

INDUSTRIA

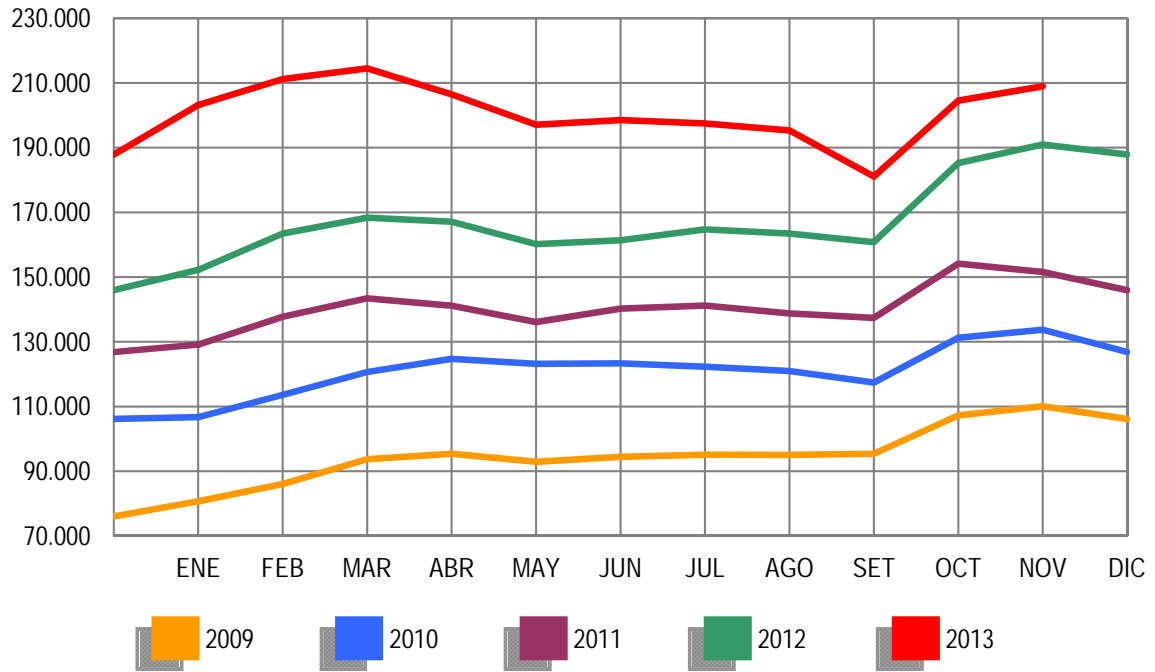

Gráfico 2009 adecuado a CNAE 2009

EVOLUCIÓN DEL PARO REGISTRADO POR SECTORES

2009 - 2013

CONSTRUCCIÓN

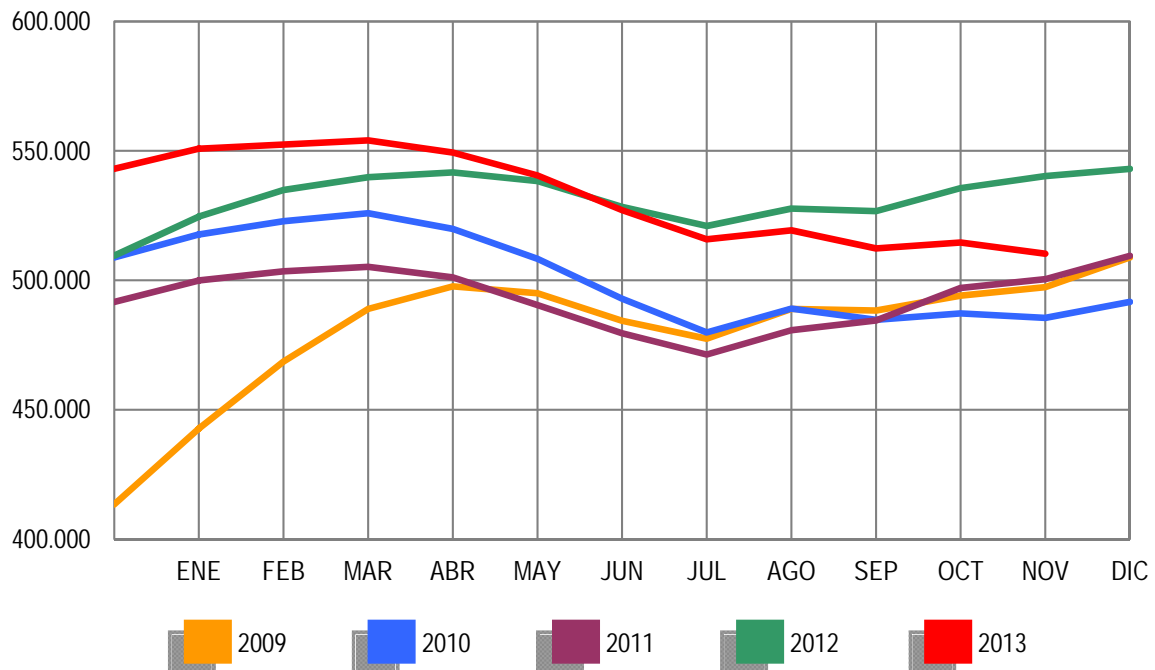

Gráfico 2009 adecuado a CNAE 2009

EVOLUCIÓN DEL PARO REGISTRADO POR SECTORES

2009 - 2013

SERVICIOS

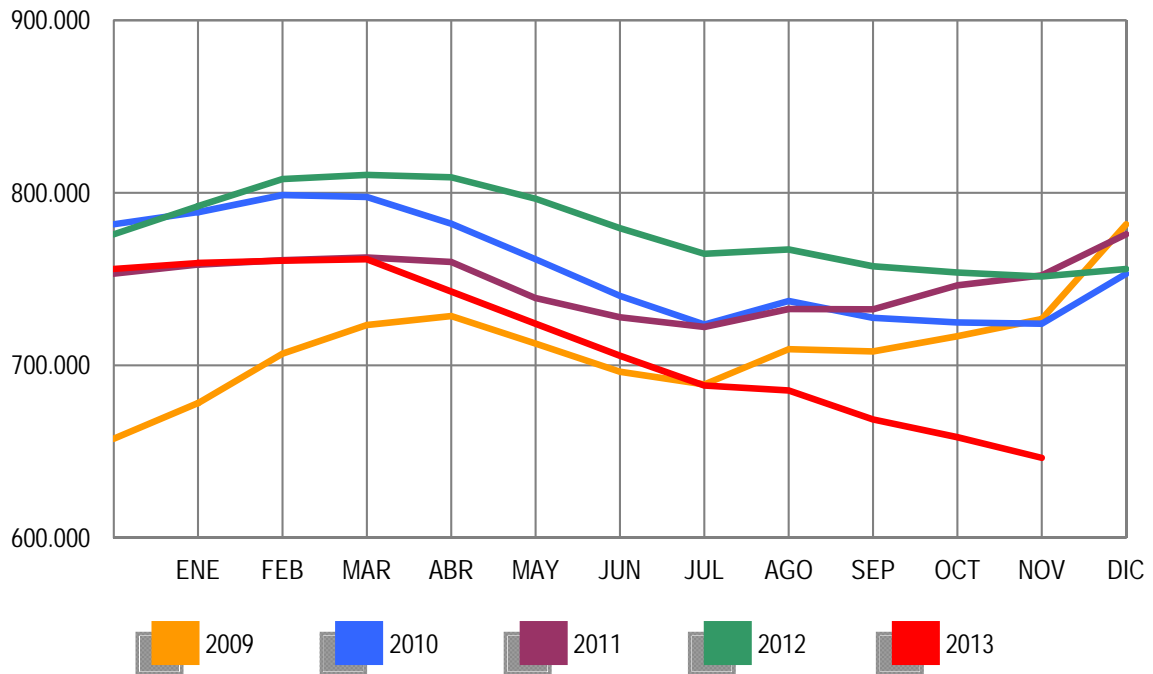

Gráfico 2009 adecuado a CNAE 2009

EVOLUCIÓN DEL PARO REGISTRADO POR SECTORES

2009 - 2013

COLECTIVO SIN EMPLEO ANTERIOR

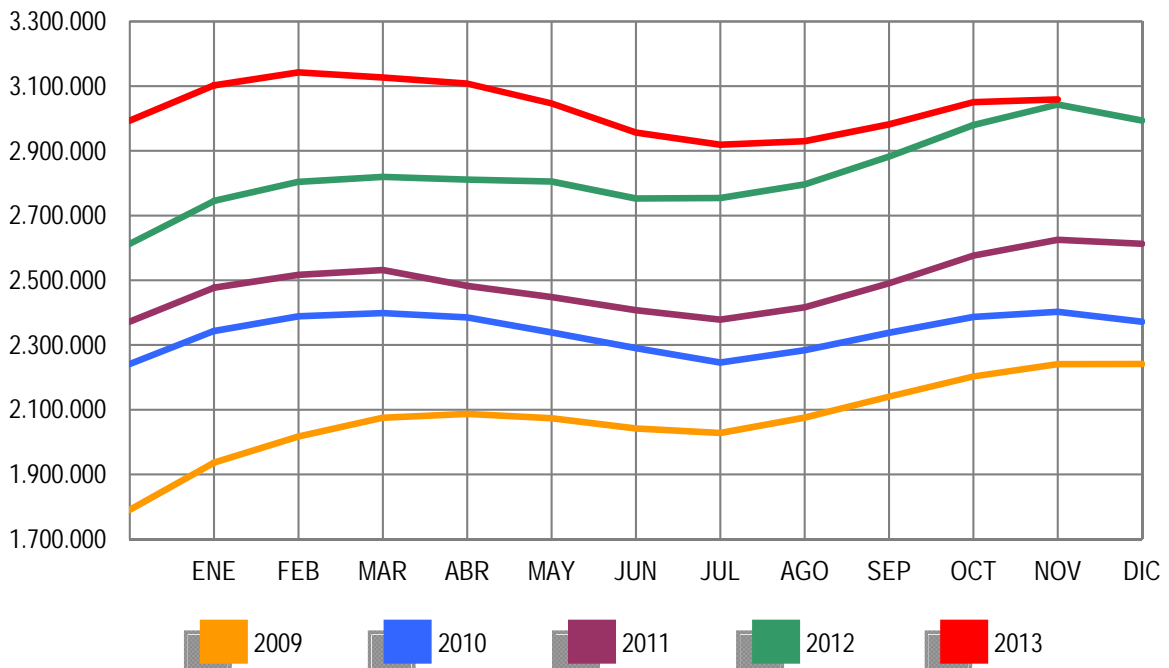

Gráfico 2009 adecuado a CNAE 2009

NOVIEMBRE 2013

PARO REGISTRADO (EXTRANJEROS) POR SEXO, EDAD Y SECTOR DE ACTIVIDAD ECONÓMICA

	TOTAL	VARIACIÓN				ZONA ORIGEN	
		MENSUAL		ANUAL		PAIS COMUNITARIO	PAIS EXTRACOMUNIT.
		ABSOLUTA	RELATIVA	ABSOLUTA	RELATIVA		
TOTAL	567.794	7.873	1,41	-48.622	-7,89	181.594	386.200
SEXO:							
HOMBRES	311.070	2.094	0,68	-36.300	-10,45	94.996	216.074
MUJERES	256.724	5.779	2,30	-12.322	-4,58	86.598	170.126
MENORES DE 25 AÑOS:							
HOMBRES	20.555	787	3,98	-3.367	-14,07	5.145	15.410
MUJERES	20.522	619	3,11	-2.465	-10,72	5.640	14.882
TOTAL	41.077	1.406	3,54	-5.832	-12,43	10.785	30.292
MAYORES DE 25 AÑOS:							
HOMBRES	290.515	1.307	0,45	-32.933	-10,18	89.851	200.664
MUJERES	236.202	5.160	2,23	-9.857	-4,01	80.958	155.244
TOTAL	526.717	6.467	1,24	-42.790	-7,51	170.809	355.908
SECTOR:							
AGRICULTURA	54.363	2.528	4,88	3.321	6,51	18.255	36.108
INDUSTRIA	36.544	-277	-0,75	-5.941	-13,98	13.858	22.686
CONSTRUCCIÓN	95.464	-1.912	-1,96	-24.413	-20,37	30.785	64.679
SERVICIOS	316.746	6.663	2,15	-17.707	-5,29	105.424	211.322
SIN EMPLEO ANTERIOR	64.677	871	1,37	-3.882	-5,66	13.272	51.405

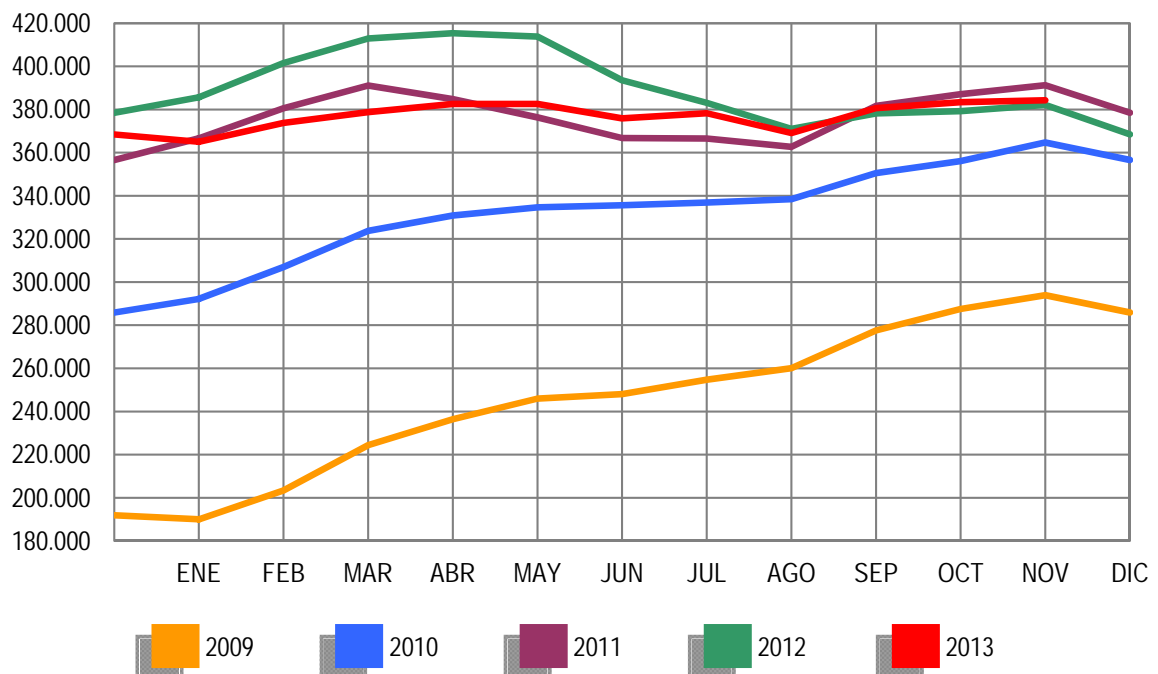
PARO REGISTRADO (EXTRANJEROS) POR COMUNIDADES AUTÓNOMAS

COMUNIDADES AUTÓNOMAS	TOTAL	VARIACIÓN				ZONA ORIGEN	
		MENSUAL		ANUAL		PAIS COMUNITARIO	PAIS EXTRACOMUNIT.
		ABSOLUTA	RELATIVA	ABSOLUTA	RELATIVA		
ANDALUCIA	68.291	1.403	2,10	-7.594	-10,01	23.811	44.480
ARAGON	23.850	211	0,89	-1.115	-4,47	10.006	13.844
PRINCIPADO DE ASTURIAS	6.580	116	1,79	-586	-8,18	2.406	4.174
ILLES BALEARS	19.411	2.613	15,56	-2.289	-10,55	7.175	12.236
CANARIAS	20.822	-190	-0,90	-3.494	-14,37	7.415	13.407
CANTABRIA	4.924	102	2,12	-509	-9,37	1.379	3.545
CASTILLA-LA MANCHA	28.166	171	0,61	-3.505	-11,07	13.177	14.989
CASTILLA Y LEON	22.933	952	4,33	-2.159	-8,60	10.929	12.004
CATALUÑA	126.075	1.874	1,51	-10.431	-7,64	23.774	102.301
COM. VALENCIANA	76.179	-692	-0,90	-5.048	-6,21	30.983	45.196
EXTREMADURA	4.826	225	4,89	-43	-0,88	2.048	2.778
GALICIA	12.875	117	0,92	-1.630	-11,24	5.129	7.746
COM. DE MADRID	91.259	222	0,24	-7.576	-7,67	30.206	61.053
REGION DE MURCIA	20.043	563	2,89	-1.369	-6,39	3.642	16.401
COM. FORAL DE NAVARRA	8.618	107	1,26	-835	-8,83	2.873	5.745
PAIS VASCO	23.234	-13	-0,06	264	1,15	4.750	18.484
LA RIOJA	5.499	228	4,33	-782	-12,45	1.837	3.662
CEUTA	1.500	-5	-0,33	29	1,97	12	1.488
MELILLA	2.709	-131	-4,61	50	1,88	42	2.667
TOTAL	567.794	7.873	1,41	-48.622	-7,89	181.594	386.200

PARO REGISTRADO (EXTRANJEROS) SEGÚN SEXO Y EDAD. SERIES

	TOTAL	HOMBRES	MUJERES	MENORES DE 25 AÑOS			RESTO EDADES		
				TOTAL	HOMBRES	MUJERES	TOTAL	HOMBRES	MUJERES
AÑO 2009									
ENERO	449.505	292.284	157.221	43.687	26.829	16.858	405.818	265.455	140.363
FEBRERO	473.091	305.326	167.765	45.919	27.713	18.206	427.172	277.613	149.559
MARZO	496.778	319.091	177.687	48.977	29.276	19.701	447.801	289.815	157.986
ABRIL	500.017	322.286	177.731	47.523	28.539	18.984	452.494	293.747	158.747
MAYO	492.491	316.070	176.421	45.422	27.155	18.267	447.069	288.915	158.154
JUNIO	485.043	311.209	173.834	43.332	25.925	17.407	441.711	285.284	156.427
JULIO	482.108	310.989	171.119	41.812	25.001	16.811	440.296	285.988	154.308
AGOSTO	488.570	315.972	172.598	41.288	24.622	16.666	447.282	291.350	155.932
SEPTIEMBRE	501.318	318.652	182.666	43.444	25.209	18.235	457.874	293.443	164.431
OCTUBRE	529.227	332.400	196.827	46.655	26.819	19.836	482.572	305.581	176.991
NOVIEMBRE	551.306	343.847	207.459	49.330	28.193	21.137	501.976	315.654	186.322
DICIEMBRE	566.517	359.074	207.443	48.750	28.301	20.449	517.767	330.773	186.994
AÑO 2010									
ENERO	584.453	367.527	216.926	50.500	28.907	21.593	533.953	338.620	195.333
FEBRERO	603.719	376.953	226.766	54.251	30.849	23.402	549.468	346.104	203.364
MARZO	616.320	383.240	233.080	56.876	32.037	24.839	559.444	351.203	208.241
ABRIL	612.919	379.320	233.599	56.102	31.406	24.696	556.817	347.914	208.903
MAYO	596.886	367.640	229.246	53.651	29.934	23.717	543.235	337.706	205.529
JUNIO	583.927	359.129	224.798	51.293	28.568	22.725	532.634	330.561	202.073
JULIO	569.615	351.569	218.046	48.774	27.202	21.572	520.841	324.367	196.474
AGOSTO	568.859	352.030	216.829	47.119	26.300	20.819	521.740	325.730	196.010
SEPTIEMBRE	573.210	348.120	225.090	48.532	26.449	22.083	524.678	321.671	203.007
OCTUBRE	593.066	355.646	237.420	50.897	27.365	23.532	542.169	328.281	213.888
NOVIEMBRE	606.326	358.728	247.598	52.578	27.908	24.670	553.748	330.820	222.928
DICIEMBRE	605.838	361.084	244.754	49.980	26.517	23.463	555.858	334.567	221.291
AÑO 2011									
ENERO	619.276	366.423	252.853	51.185	27.042	24.143	568.091	339.381	228.710
FEBRERO	631.366	372.539	258.827	53.549	28.308	25.241	577.817	344.231	233.586
MARZO	642.893	377.877	265.016	56.533	29.915	26.618	586.360	347.962	238.398
ABRIL	631.177	371.566	259.611	55.095	29.107	25.988	576.082	342.459	233.623
MAYO	613.547	358.252	255.295	52.507	27.339	25.168	561.040	330.913	230.127
JUNIO	602.794	352.062	250.732	50.608	26.450	24.158	552.186	325.612	226.574
JULIO	593.149	348.347	244.802	48.769	25.728	23.041	544.380	322.619	221.761
AGOSTO	584.605	344.057	240.548	46.293	24.317	21.976	538.312	319.740	218.572
SEPTIEMBRE	591.114	342.492	248.622	48.437	25.206	23.231	542.677	317.286	225.391
OCTUBRE	615.765	355.520	260.245	51.091	26.623	24.468	564.674	328.897	235.777
NOVIEMBRE	625.429	356.800	268.629	52.489	27.113	25.376	572.940	329.687	243.253
DICIEMBRE	625.903	359.777	266.126	50.208	25.932	24.276	575.695	333.845	241.850
AÑO 2012									
ENERO	641.028	366.887	274.141	51.241	26.396	24.845	589.787	340.491	249.296
FEBRERO	655.587	376.642	278.945	53.204	27.704	25.500	602.383	348.938	253.445
MARZO	655.249	376.044	279.205	53.673	28.022	25.651	601.576	348.022	253.554
ABRIL	645.064	369.450	275.614	52.227	27.174	25.053	592.837	342.276	250.561
MAYO	626.397	356.163	270.234	50.021	25.789	24.232	576.376	330.374	246.002
JUNIO	609.498	347.798	261.700	47.608	24.442	23.166	561.890	323.356	238.534
JULIO	594.756	342.528	252.228	45.015	23.331	21.684	549.741	319.197	230.544
AGOSTO	585.164	337.979	247.185	42.660	21.993	20.667	542.504	315.986	226.518
SEPTIEMBRE	588.069	336.241	251.828	43.955	22.576	21.379	544.114	313.665	230.449
OCTUBRE	605.959	344.773	261.186	46.083	23.660	22.423	559.876	321.113	238.763
NOVIEMBRE	616.416	347.370	269.046	46.909	23.922	22.987	569.507	323.448	246.059
DICIEMBRE	612.050	347.327	264.723	44.832	22.819	22.013	567.218	324.508	242.710
AÑO 2013									
ENERO	622.479	353.431	269.048	45.502	23.265	22.237	576.977	330.166	246.811
FEBRERO	628.070	356.421	271.649	46.614	23.934	22.680	581.456	332.487	248.969
MARZO	624.383	354.699	269.684	46.408	23.884	22.524	577.975	330.815	247.160
ABRIL	612.587	345.988	266.599	45.422	23.196	22.226	567.165	322.792	244.373
MAYO	589.111	331.522	257.589	42.715	21.663	21.052	546.396	309.859	236.537
JUNIO	574.239	322.755	251.484	40.635	20.664	19.971	533.604	302.091	231.513
JULIO	558.715	314.826	243.889	38.773	19.768	19.005	519.942	295.058	224.884
AGOSTO	547.469	309.325	238.144	36.647	18.534	18.113	510.822	290.791	220.031
SEPTIEMBRE	547.616	304.767	242.849	38.239	19.134	19.105	509.377	285.633	223.744
OCTUBRE	559.921	308.976	250.945	39.671	19.768	19.903	520.250	289.208	231.042
NOVIEMBRE	567.794	311.070	256.724	41.077	20.555	20.522	526.717	290.515	236.202
DICIEMBRE									

DEMANDANTES DE EMPLEO, PARO REGISTRADO, CONTRATOS Y PRESTACIONES

NOVIEMBRE 2013

PARO REGISTRADO (EXTRANJEROS) SEGÚN SECTOR DE ACTIVIDAD ECONÓMICA Y PORCENTAJE DE VARIACIÓN MENSUAL. SERIES

	TOTAL		AGRICULTURA		INDUSTRIA		CONSTRUCCIÓN		SERVICIOS		SIN EMP.ANTERIOR	
	ABSOLUTO	%	ABSOLUTO	%	ABSOLUTO	%	ABSOLUTO	%	ABSOLUTO	%	ABSOLUTO	%
AÑO 2009												
ENERO	449.505	9,38	17.726	-6,14	40.447	26,08	145.238	16,31	223.688	12,28	22.406	-37,60
FEBRERO	473.091	5,25	19.223	8,45	43.306	7,07	149.550	2,97	234.210	4,70	26.802	19,62
MARZO	496.778	5,01	21.255	10,57	45.527	5,13	152.520	1,99	243.747	4,07	33.729	25,85
ABRIL	500.017	0,65	21.918	3,12	46.120	1,30	153.612	0,72	243.224	-0,21	35.143	4,19
MAYO	492.491	-1,51	20.992	-4,22	45.401	-1,56	149.904	-2,41	239.302	-1,61	36.892	4,98
JUNIO	485.043	-1,51	23.271	10,86	44.510	-1,96	146.509	-2,26	233.337	-2,49	37.416	1,42
JULIO	482.108	-0,61	24.445	5,04	43.547	-2,16	146.307	-0,14	230.182	-1,35	37.627	0,56
AGOSTO	488.570	1,34	24.170	-1,12	43.920	0,86	148.946	1,80	233.412	1,40	38.122	1,32
SEPTIEMBRE	501.318	2,61	23.458	-2,95	43.476	-1,01	147.668	-0,86	246.387	5,56	40.329	5,79
OCTUBRE	529.227	5,57	28.559	21,75	44.759	2,95	148.788	0,76	263.746	7,05	43.375	7,55
NOVIEMBRE	551.306	4,17	30.272	6,00	45.833	2,40	151.753	1,99	277.520	5,22	45.928	5,89
DICIEMBRE	566.517	2,76	30.014	-0,85	47.302	3,21	164.083	8,13	280.385	1,03	44.733	-2,60
AÑO 2010												
ENERO	584.453	3,17	30.171	0,52	48.141	1,77	165.472	0,85	293.200	4,57	47.469	6,12
FEBRERO	603.719	3,30	32.957	9,23	48.756	1,28	166.499	0,62	302.473	3,16	53.034	11,72
MARZO	616.320	2,09	36.409	10,47	49.322	1,16	166.684	0,11	305.022	0,84	58.883	11,03
ABRIL	612.919	-0,55	37.901	4,10	48.642	-1,38	163.722	-1,78	301.543	-1,14	61.111	3,78
MAYO	596.886	-2,62	36.795	-2,92	46.969	-3,44	158.806	-3,00	292.653	-2,95	61.663	0,90
JUNIO	583.927	-2,17	38.170	3,74	45.809	-2,47	154.740	-2,56	283.779	-3,03	61.429	-0,38
JULIO	569.615	-2,45	38.960	2,07	44.228	-3,45	151.356	-2,19	275.058	-3,07	60.013	-2,31
AGOSTO	568.859	-0,13	37.563	-3,59	44.499	0,61	152.557	0,79	275.536	0,17	58.704	-2,18
SEPTIEMBRE	573.210	0,76	34.425	-8,35	43.707	-1,78	148.472	-2,68	285.508	3,62	61.098	4,08
OCTUBRE	593.066	3,46	40.106	16,50	44.233	1,20	146.489	-1,34	299.076	4,75	63.162	3,38
NOVIEMBRE	606.326	2,24	41.651	3,85	44.431	0,45	145.271	-0,83	309.053	3,34	65.920	4,37
DICIEMBRE	605.838	-0,08	39.406	-5,39	45.057	1,41	150.933	3,90	305.811	-1,05	64.631	-1,96
AÑO 2011												
ENERO	619.276	2,22	39.381	-0,06	45.573	1,15	149.797	-0,75	316.332	3,44	68.193	5,51
FEBRERO	631.366	1,95	42.523	7,98	45.978	0,89	149.235	-0,38	322.254	1,87	71.376	4,67
MARZO	642.893	1,83	45.172	6,23	46.342	0,79	149.827	0,40	326.169	1,21	75.383	5,61
ABRIL	631.177	-1,82	43.831	-2,97	45.923	-0,90	149.756	-0,05	316.615	-2,93	75.052	-0,44
MAYO	613.547	-2,79	40.655	-7,25	44.633	-2,81	145.816	-2,63	308.773	-2,48	73.670	-1,84
JUNIO	602.794	-1,75	43.664	7,40	43.694	-2,10	143.034	-1,91	300.043	-2,83	72.359	-1,78
JULIO	593.149	-1,60	45.190	3,49	42.740	-2,18	141.569	-1,02	292.874	-2,39	70.776	-2,19
AGOSTO	584.605	-1,44	42.917	-5,03	42.832	0,22	140.735	-0,59	290.242	-0,90	67.879	-4,09
SEPTIEMBRE	591.114	1,11	40.451	-5,75	42.360	-1,10	137.923	-2,00	300.658	3,59	69.722	2,72
OCTUBRE	615.765	4,17	46.229	14,28	43.619	2,97	138.907	0,71	315.970	5,09	71.040	1,89
NOVIEMBRE	625.429	1,57	44.628	-3,46	44.084	1,07	137.789	-0,80	326.773	3,42	72.155	1,57
DICIEMBRE	625.903	0,08	42.916	-3,84	44.818	1,67	141.478	2,68	326.214	-0,17	70.477	-2,33
AÑO 2012												
ENERO	641.028	2,42	43.747	1,94	45.716	2,00	141.275	-0,14	337.538	3,47	72.752	3,23
FEBRERO	655.587	2,27	47.787	9,23	46.607	1,95	142.193	0,65	343.503	1,77	75.497	3,77
MARZO	655.249	-0,05	49.289	3,14	46.433	-0,37	140.265	-1,36	341.195	-0,67	78.067	3,40
ABRIL	645.064	-1,55	48.482	-1,64	46.155	-0,60	138.150	-1,51	333.705	-2,20	78.572	0,65
MAYO	626.397	-2,89	43.983	-9,28	44.948	-2,62	134.111	-2,92	325.263	-2,53	78.092	-0,61
JUNIO	609.498	-2,70	45.721	3,95	43.929	-2,27	130.260	-2,87	313.750	-3,54	75.838	-2,89
JULIO	594.756	-2,42	47.268	3,38	42.883	-2,38	127.308	-2,27	305.230	-2,72	72.067	-4,97
AGOSTO	585.164	-1,61	45.332	-4,10	42.630	-0,59	125.710	-1,26	303.269	-0,64	68.223	-5,33
SEPTIEMBRE	588.069	0,50	43.460	-4,13	41.943	-1,61	123.231	-1,97	311.171	2,61	68.264	0,06
OCTUBRE	605.959	3,04	50.259	15,64	42.254	0,74	121.324	-1,55	323.916	4,10	68.206	-0,08
NOVIEMBRE	616.416	1,73	51.042	1,56	42.485	0,55	119.877	-1,19	334.453	3,25	68.559	0,52
DICIEMBRE	612.050	-0,71	50.251	-1,55	42.683	0,47	120.796	0,77	331.906	-0,76	66.414	-3,13
AÑO 2013												
ENERO	622.479	1,70	51.404	2,29	42.929	0,58	120.516	-0,23	341.561	2,91	66.069	-0,52
FEBRERO	628.070	0,90	52.909	2,93	42.854	-0,17	119.889	-0,52	344.981	1,00	67.437	2,07
MARZO	624.383	-0,59	53.784	1,65	42.843	-0,03	119.333	-0,46	340.092	-1,42	68.331	1,33
ABRIL	612.587	-1,89	51.925	-3,46	42.087	-1,76	115.804	-2,96	334.055	-1,78	68.716	0,56
MAYO	589.111	-3,83	48.279	-7,02	40.814	-3,02	111.950	-3,33	320.682	-4,00	67.386	-1,94
JUNIO	574.239	-2,52	50.540	4,68	39.688	-2,76	108.356	-3,21	308.218	-3,89	67.437	0,08
JULIO	558.715	-2,70	51.010	0,93	38.369	-3,32	105.068	-3,03	298.319	-3,21	65.949	-2,21
AGOSTO	547.469	-2,01	50.374	-1,25	38.067	-0,79	102.987	-1,98	293.285	-1,69	62.756	-4,84
SEPTIEMBRE	547.616	0,03	45.937	-8,81	37.222	-2,22	100.237	-2,67	300.563	2,48	63.657	1,44
OCTUBRE	559.921	2,25	51.835	12,84	36.821	-1,08	97.376	-2,85	310.083	3,17	63.806	0,23
NOVIEMBRE	567.794	1,41	54.363	4,88	36.544	-0,75	95.464	-1,96	316.746	2,15	64.677	1,37
DICIEMBRE												

PARO REGISTRADO POR CC.AA. Y PROVINCIAS

PROVINCIA	TOTAL	VARIACIÓN			
		MENSUAL		ANUAL	
		ABSOLUTA	RELATIVA	ABSOLUTA	RELATIVA
AUTONOMÍA					
ALMERIA	76.261	-1.951	-2,49	-5.001	-6,15
CADIZ	199.227	46	0,02	-8.355	-4,02
CORDOBA	93.962	-3.358	-3,45	-5.862	-5,87
GRANADA	104.951	-914	-0,86	-7.299	-6,50
HUELVA	63.842	975	1,55	-3.164	-4,72
JAEN	66.933	-2.741	-3,93	-3.639	-5,16
MALAGA	204.850	1.669	0,82	-9.200	-4,30
SEVILLA	254.088	1.377	0,54	-4.167	-1,61
ANDALUCIA	1.064.114	-4.897	-0,46	-46.687	-4,20
HUESCA	15.828	-158	-0,99	-533	-3,26
TERUEL	10.965	136	1,26	-151	-1,36
ZARAGOZA	86.464	-761	-0,87	2.505	2,98
ARAGON	113.257	-783	-0,69	1.821	1,63
PRINCIPADO DE ASTURIAS	103.118	-172	-0,17	-2.098	-1,99
ILLES BALEARS	91.498	9.012	10,93	-4.879	-5,06
PALMAS LAS	150.200	-820	-0,54	-3.052	-1,99
STA. CRUZ DE TENERIFE	133.178	-111	-0,08	-2.602	-1,92
CANARIAS	283.378	-931	-0,33	-5.654	-1,96
CANTABRIA	55.718	1.040	1,90	-100	-0,18
ALBACETE	51.807	471	0,92	-1.905	-3,55
CIUDAD REAL	70.564	1.556	2,25	806	1,16
CUENCA	20.375	373	1,86	-1.091	-5,08
GUADALAJARA	24.153	230	0,96	-835	-3,34
TOLEDO	91.826	1.061	1,17	-1.132	-1,22
CASTILLA-LA MANCHA	258.725	3.691	1,45	-4.157	-1,58
AVILA	18.406	130	0,71	-333	-1,78
BURGOS	32.253	-240	-0,74	165	0,51
LEON	46.775	-207	-0,44	150	0,32
PALENCIA	15.525	-23	-0,15	-299	-1,89
SALAMANCA	36.103	-414	-1,13	32	0,09
SEGOVIA	12.536	55	0,44	145	1,17
SORIA	6.749	-8	-0,12	122	1,84
VALLADOLID	51.807	-187	-0,36	-843	-1,60
ZAMORA	18.653	105	0,57	-199	-1,06
CASTILLA Y LEON	238.807	-789	-0,33	-1.060	-0,44
BARCELONA	474.696	1.115	0,24	-10.639	-2,19
GIRONA	59.634	1.366	2,34	-953	-1,57
LLEIDA	31.319	1.054	3,48	-630	-1,97
TARRAGONA	72.695	977	1,36	-1.525	-2,05
CATALUÑA	638.344	4.512	0,71	-13.747	-2,11
ALICANTE/ALACANT	222.316	474	0,21	-5.971	-2,62
CASTELLON/CASTELLO	60.774	-2.798	-4,40	-1.586	-2,54
VALENCIA	278.528	-6.005	-2,11	-5.764	-2,03
COM. VALENCIANA	561.618	-8.329	-1,46	-13.321	-2,32
BADAJOS	94.849	-935	-0,98	-755	-0,79
CACERES	52.017	-908	-1,72	1.447	2,86
EXTREMADURA	146.866	-1.843	-1,24	692	0,47
CORUÑA A	105.943	350	0,33	-2.282	-2,11
LUGO	27.440	847	3,19	-463	-1,66
OURENSE	29.132	273	0,95	-1.365	-4,48
PONTEVEDRA	108.339	1.159	1,08	-1.572	-1,43
GALICIA	270.854	2.629	0,98	-5.682	-2,05
COM. DE MADRID	550.269	-2.489	-0,45	-3.493	-0,63
REGION DE MURCIA	153.877	530	0,35	-2.169	-1,39
COM. FORAL DE NAVARRA	51.278	356	0,70	-571	-1,10
ARABA/ALAVA	27.694	-616	-2,18	783	2,91
BIZKAIA	97.798	-2.285	-2,28	1.813	1,89
GIPUZKOA	49.208	-666	-1,34	1.035	2,15
PAIS VASCO	174.700	-3.567	-2,00	3.631	2,12
LA RIOJA	27.138	1.037	3,97	-382	-1,39
CEUTA	12.783	-573	-4,29	-506	-3,81
MELILLA	12.566	-909	-6,75	-547	-4,17
TOTAL	4.808.908	-2.475	-0,05	-98.909	-2,02

PARO REGISTRADO SEGÚN SECTOR DE ACTIVIDAD ECONÓMICA POR CC.AA. Y PROVINCIAS

PROVINCIA						
AUTONOMÍA	TOTAL	AGRICULTURA	INDUSTRIA	CONSTRUCCIÓN	SERVICIOS	SIN EMPLEO ANTERIOR
ALMERIA	76.261	8.141	4.692	12.253	43.439	7.736
CADIZ	199.227	7.714	15.422	29.388	114.618	32.085
CORDOBA	93.962	7.521	10.801	11.674	51.813	12.153
GRANADA	104.951	7.112	7.164	17.588	61.529	11.558
HUELVA	63.842	9.908	3.964	8.803	34.805	6.362
JAEN	66.933	9.380	6.017	6.804	36.114	8.618
MALAGA	204.850	4.775	11.954	32.786	131.501	23.834
SEVILLA	254.088	14.427	21.110	35.299	152.845	30.407
ANDALUCIA	1.064.114	68.978	81.124	154.595	626.664	132.753
HUESCA	15.828	1.599	1.672	1.956	9.564	1.037
TERUEL	10.965	821	1.645	1.613	6.303	583
ZARAGOZA	86.464	4.545	11.699	9.734	53.700	6.786
ARAGON	113.257	6.965	15.016	13.303	69.567	8.406
PRINCIPADO DE ASTURIAS	103.118	1.600	10.748	14.264	68.514	7.992
ILLES BALEARS	91.498	1.568	4.306	12.666	69.687	3.271
PALMAS LAS	150.200	2.956	6.980	21.649	108.444	10.171
STA. CRUZ DE TENERIFE	133.178	2.983	6.135	22.391	93.703	7.966
CANARIAS	283.378	5.939	13.115	44.040	202.147	18.137
CANTABRIA	55.718	712	5.497	8.497	37.131	3.881
ALBACETE	51.807	5.567	6.265	5.820	29.768	4.387
CIUDAD REAL	70.564	10.506	6.297	8.566	39.064	6.131
CUENCA	20.375	2.996	1.760	2.495	11.789	1.335
GUADALAJARA	24.153	621	2.278	2.944	17.038	1.272
TOLEDO	91.826	7.228	11.788	12.581	54.230	5.999
CASTILLA-LA MANCHA	258.725	26.918	28.388	32.406	151.889	19.124
AVILA	18.406	1.507	1.158	3.649	10.016	2.076
BURGOS	32.253	2.048	4.985	4.323	18.508	2.389
LEON	46.775	2.159	5.916	6.309	27.576	4.815
PALENCIA	15.525	1.027	1.666	1.931	9.363	1.538
SALAMANCA	36.103	1.178	2.770	4.861	23.149	4.145
SEGOVIA	12.536	1.309	1.121	1.708	7.428	970
SORIA	6.749	505	1.154	719	3.865	506
VALLADOLID	51.807	4.433	5.198	6.167	30.658	5.351
ZAMORA	18.653	1.553	1.626	2.923	10.593	1.958
CASTILLA Y LEON	238.807	15.719	25.594	32.590	141.156	23.748
BARCELONA	474.696	4.968	72.290	61.221	311.587	24.630
GIRONA	59.634	1.981	7.032	9.296	38.438	2.887
LLEIDA	31.319	4.107	3.618	4.148	18.140	1.306
TARRAGONA	72.695	3.211	8.296	11.122	46.708	3.358
CATALUÑA	638.344	14.267	91.236	85.787	414.873	32.181
ALICANTE/ALACANT	222.316	7.515	37.032	29.868	131.983	15.918
CASTELLON/CASTELLO	60.774	2.287	9.405	8.641	36.409	4.032
VALENCIA	278.528	8.404	39.290	33.745	180.666	16.423
COM. VALENCIANA	561.618	18.206	85.727	72.254	349.058	36.373
BADAJOS	94.849	9.541	6.260	9.197	60.849	9.002
CACERES	52.017	3.987	3.792	8.492	31.877	3.869
EXTREMADURA	146.866	13.528	10.052	17.689	92.726	12.871
CORUÑA A	105.943	2.515	14.359	16.182	64.500	8.387
LUGO	27.440	1.193	2.707	4.139	17.162	2.239
OURENSE	29.132	1.353	4.270	3.972	17.076	2.461
PONTEVEDRA	108.339	4.080	16.294	14.338	64.801	8.826
GALICIA	270.854	9.141	37.630	38.631	163.539	21.913
COM. DE MADRID	550.269	4.743	43.798	68.373	407.656	25.699
REGION DE MURCIA	153.877	11.797	18.230	21.382	90.134	12.334
COM. FORAL DE NAVARRA	51.278	2.434	8.717	5.478	31.519	3.130
ARABA/ALAVA	27.694	886	4.027	2.884	17.354	2.543
BIZKAIA	97.798	1.535	12.513	12.138	62.165	9.447
GIPUZKOA	49.208	745	8.638	4.333	31.607	3.885
PAIS VASCO	174.700	3.166	25.178	19.355	111.126	15.875
LA RIOJA	27.138	3.080	5.217	2.935	14.292	1.614
CEUTA	12.783	74	478	878	8.925	2.428
MELILLA	12.566	119	207	1.265	8.413	2.562
TOTAL	4.808.908	208.954	510.258	646.388	3.059.016	384.292

PARO REGISTRADO. VARIACIÓN MENSUAL SEGÚN SECTOR DE ACTIVIDAD ECONÓMICA POR CC.AA Y PROVINCIAS

PROVINCIA						
AUTONOMÍA	TOTAL	AGRICULTURA	INDUSTRIA	CONSTRUCCIÓN	SERVICIOS	SIN EMPLEO ANTERIOR
ALMERIA	-1.951	-239	-137	-457	-1.064	-54
CADIZ	46	229	-202	-1.084	1.035	68
CORDOBA	-3.358	-1.311	-481	-889	-620	-57
GRANADA	-914	-349	-147	-643	188	37
HUELVA	975	1.003	54	-98	24	-8
JAEN	-2.741	-1.297	-308	-453	-596	-87
MALAGA	1.669	-449	-153	-1.088	3.251	108
SEVILLA	1.377	463	47	-170	835	202
ANDALUCIA	-4.897	-1.950	-1.327	-4.882	3.053	209
HUESCA	-158	-53	7	-110	-33	31
TERUEL	136	76	27	-32	67	-2
ZARAGOZA	-761	280	-47	-297	-666	-31
ARAGON	-783	303	-13	-439	-632	-2
PRINCIPADO DE ASTURIAS	-172	-2	60	-153	-19	-58
ILLES BALEARS	9.012	54	101	-796	9.629	24
PALMAS LAS	-820	3	-47	-279	-776	279
STA. CRUZ DE TENERIFE	-111	151	-73	-165	-229	205
CANARIAS	-931	154	-120	-444	-1.005	484
CANTABRIA	1.040	65	58	84	775	58
ALBACETE	471	217	34	-29	228	21
CIUDAD REAL	1.556	317	200	372	572	95
CUENCA	373	95	53	41	144	40
GUADALAJARA	230	45	36	-5	127	27
TOLEDO	1.061	264	262	-9	460	84
CASTILLA-LA MANCHA	3.691	938	585	370	1.531	267
AVILA	130	201	-47	33	-43	-14
BURGOS	-240	363	-107	-20	-449	-27
LEON	-207	204	-138	-18	-223	-32
PALENCIA	-23	96	-43	13	-59	-30
SALAMANCA	-414	150	-54	-34	-369	-107
SEGOVIA	55	251	-16	4	-175	-9
SORIA	-8	65	-39	29	-51	-12
VALLADOLID	-187	585	75	-111	-669	-67
ZAMORA	105	115	32	21	-48	-15
CASTILLA Y LEON	-789	2.030	-337	-83	-2.086	-313
BARCELONA	1.115	145	-580	-879	1.762	667
GIRONA	1.366	133	74	-176	1.292	43
LLEIDA	1.054	183	105	16	752	-2
TARRAGONA	977	-244	144	-183	1.250	10
CATALUÑA	4.512	217	-257	-1.222	5.056	718
ALICANTE/ALACANT	474	388	-931	-675	1.586	106
CASTELLON/CASTELLO	-2.798	-443	-295	-381	-1.599	-80
VALENCIA	-6.005	-563	-930	-923	-3.529	-60
COM. VALENCIANA	-8.329	-618	-2.156	-1.979	-3.542	-34
BADAJOS	-935	778	-134	-425	-444	-710
CACERES	-908	305	-77	-499	-312	-325
EXTREMADURA	-1.843	1.083	-211	-924	-756	-1.035
CORUÑA A	350	60	111	-80	245	14
LUGO	847	42	68	58	642	37
OURENSE	273	72	-10	-20	230	1
PONTEVEDRA	1.159	250	-59	-176	975	169
GALICIA	2.629	424	110	-218	2.092	221
COM. DE MADRID	-2.489	302	-276	-248	-2.551	284
REGION DE MURCIA	530	457	-240	-441	493	261
COM. FORAL DE NAVARRA	356	220	71	16	80	-31
ARABA/ALAVA	-616	86	-119	-68	-504	-11
BIZKAIA	-2.285	80	-258	-297	-1.710	-100
GIPUZKOA	-666	47	-154	-115	-497	53
PAIS VASCO	-3.567	213	-531	-480	-2.711	-58
LA RIOJA	1.037	494	199	87	246	11
CEUTA	-573	5	-5	-68	-502	-3
MELILLA	-909	1	-17	-112	-667	-114
TOTAL	-2.475	4.390	-4.306	-11.932	8.484	889

PARO REGISTRADO (COLECTIVO SIN EMPLEO ANTERIOR) SEGÚN TRAMOS DE EDAD. AMBOS SEXOS

PROVINCIA

AUTONOMÍA	TOTAL	<20 AÑOS	20-24 AÑOS	25-29 AÑOS	30-44 AÑOS	>44 AÑOS
ALMERIA	7.736	939	2.161	802	1.331	2.503
CADIZ	32.085	3.602	7.671	2.089	4.718	14.005
CORDOBA	12.153	1.864	4.142	1.174	1.429	3.544
GRANADA	11.558	1.690	3.756	1.415	1.808	2.889
HUELVA	6.362	1.013	1.929	566	710	2.144
JAEN	8.618	1.069	2.945	852	1.009	2.743
MALAGA	23.834	3.266	5.882	1.771	3.920	8.995
SEVILLA	30.407	4.585	9.423	2.382	3.947	10.070
ANDALUCIA	132.753	18.028	37.909	11.051	18.872	46.893
HUESCA	1.037	219	278	102	244	194
TERUEL	583	119	185	69	113	97
ZARAGOZA	6.786	1.429	1.843	642	1.247	1.625
ARAGON	8.406	1.767	2.306	813	1.604	1.916
PRINCIPADO DE ASTURIAS	7.992	1.030	2.121	984	1.651	2.206
ILLES BALEARS	3.271	749	824	232	590	876
PALMAS LAS	10.171	1.198	3.481	901	838	3.753
STA. CRUZ DE TENERIFE	7.966	851	2.790	815	848	2.662
CANARIAS	18.137	2.049	6.271	1.716	1.686	6.415
CANTABRIA	3.881	479	1.056	416	752	1.178
ALBACETE	4.387	835	1.201	326	492	1.533
CIUDAD REAL	6.131	1.343	1.821	505	687	1.775
CUENCA	1.335	215	369	140	177	434
GUADALAJARA	1.272	256	385	98	241	292
TOLEDO	5.999	1.292	1.783	444	798	1.682
CASTILLA-LA MANCHA	19.124	3.941	5.559	1.513	2.395	5.716
AVILA	2.076	337	543	189	403	604
BURGOS	2.389	405	692	314	425	553
LEON	4.815	750	1.324	546	829	1.366
PALENCIA	1.538	345	413	131	225	424
SALAMANCA	4.145	655	1.063	404	647	1.376
SEGOVIA	970	201	268	114	186	201
SORIA	506	129	148	57	75	97
VALLADOLID	5.351	895	1.274	461	955	1.766
ZAMORA	1.958	288	542	179	311	638
CASTILLA Y LEON	23.748	4.005	6.267	2.395	4.056	7.025
BARCELONA	24.630	5.600	5.426	1.841	4.948	6.815
GIRONA	2.887	548	454	223	704	958
LLEIDA	1.306	231	232	139	355	349
TARRAGONA	3.358	732	622	215	770	1.019
CATALUÑA	32.181	7.111	6.734	2.418	6.777	9.141
ALICANTE/ALACANT	15.918	2.118	3.752	1.229	2.711	6.108
CASTELLON/CASTELLO	4.032	915	1.068	417	798	834
VALENCIA	16.423	3.550	4.588	1.193	2.468	4.624
COM. VALENCIANA	36.373	6.583	9.408	2.839	5.977	11.566
BADAJOS	9.002	1.951	2.119	650	972	3.310
CACERES	3.869	1.002	1.149	372	389	957
EXTREMADURA	12.871	2.953	3.268	1.022	1.361	4.267
CORUÑA A	8.387	828	1.664	982	1.833	3.080
LUGO	2.239	241	483	311	433	771
OURENSE	2.461	243	483	280	475	980
PONTEVEDRA	8.826	882	1.709	855	1.798	3.582
GALICIA	21.913	2.194	4.339	2.428	4.539	8.413
COM. DE MADRID	25.699	4.695	6.534	2.256	4.757	7.457
REGION DE MURCIA	12.334	1.907	3.002	879	2.058	4.488
COM. FORAL DE NAVARRA	3.130	564	821	344	708	693
ARABA/ALAVA	2.543	308	604	390	743	498
BIZKAIA	9.447	1.056	2.328	1.128	2.353	2.582
GIPUZKOA	3.885	489	1.058	486	935	917
PAIS VASCO	15.875	1.853	3.990	2.004	4.031	3.997
LA RIOJA	1.614	229	435	195	412	343
CEUTA	2.428	601	674	258	498	397
MELILLA	2.562	778	592	149	502	541
TOTAL	384.292	61.516	102.110	33.912	63.226	123.528

PARO REGISTRADO (COLECTIVO SIN EMPLEO ANTERIOR) SEGÚN TRAMOS DE EDAD. HOMBRES

PROVINCIA

AUTONOMÍA	TOTAL	<20 AÑOS	20-24 AÑOS	25-29 AÑOS	30-44 AÑOS	>44 AÑOS
ALMERIA	2.605	496	1.030	260	319	500
CADIZ	8.093	1.964	3.633	745	681	1.070
CORDOBA	3.922	991	1.756	449	355	371
GRANADA	4.096	931	1.701	482	466	516
HUELVA	2.133	565	885	214	172	297
JAEN	2.341	544	1.151	257	196	193
MALAGA	7.529	1.736	2.772	646	953	1.422
SEVILLA	10.007	2.548	4.391	881	932	1.255
ANDALUCIA	40.726	9.775	17.319	3.934	4.074	5.624
HUESCA	356	133	132	27	25	39
TERUEL	193	71	75	20	12	15
ZARAGOZA	2.337	766	878	178	200	315
ARAGON	2.886	970	1.085	225	237	369
PRINCIPADO DE ASTURIAS	2.828	597	1.014	369	445	403
ILLES BALEARS	1.264	412	411	71	137	233
PALMAS LAS	3.514	648	1.727	364	229	546
STA. CRUZ DE TENERIFE	2.873	472	1.391	310	239	461
CANARIAS	6.387	1.120	3.118	674	468	1.007
CANTABRIA	1.410	286	542	174	202	206
ALBACETE	1.306	434	502	119	79	172
CIUDAD REAL	1.743	664	686	155	89	149
CUENCA	405	111	143	49	35	67
GUADALAJARA	460	153	180	27	44	56
TOLEDO	1.886	680	732	124	111	239
CASTILLA-LA MANCHA	5.800	2.042	2.243	474	358	683
AVILA	636	198	253	56	61	68
BURGOS	817	217	340	90	93	77
LEON	1.637	428	645	197	176	191
PALENCIA	513	193	199	44	37	40
SALAMANCA	1.297	352	460	133	150	202
SEGOVIA	300	115	115	25	22	23
SORIA	193	79	70	12	13	19
VALLADOLID	1.703	479	602	157	225	240
ZAMORA	568	160	228	64	47	69
CASTILLA Y LEON	7.664	2.221	2.912	778	824	929
BARCELONA	8.415	3.284	2.894	483	876	878
GIRONA	875	350	234	49	121	121
LLEIDA	360	131	102	31	45	51
TARRAGONA	940	392	313	35	91	109
CATALUÑA	10.590	4.157	3.543	598	1.133	1.159
ALICANTE/ALACANT	4.746	1.204	1.867	375	433	867
CASTELLON/CASTELLO	1.287	512	484	90	83	118
VALENCIA	5.671	2.049	2.215	379	459	569
COM. VALENCIANA	11.704	3.765	4.566	844	975	1.554
BADAJOS	2.698	1.070	958	238	166	266
CACERES	1.372	554	485	130	84	119
EXTREMADURA	4.070	1.624	1.443	368	250	385
CORUÑA A	2.802	488	821	379	532	582
LUGO	774	136	230	103	114	191
OURENSE	784	156	212	106	127	183
PONTEVEDRA	2.703	515	802	331	461	594
GALICIA	7.063	1.295	2.065	919	1.234	1.550
COM. DE MADRID	9.649	2.703	3.356	854	1.208	1.528
REGION DE MURCIA	3.636	1.047	1.370	240	307	672
COM. FORAL DE NAVARRA	1.018	301	375	76	138	128
ARABA/ALAVA	773	180	248	95	137	113
BIZKAIA	3.439	572	1.201	448	656	562
GIPUZKOA	1.446	277	542	170	239	218
PAIS VASCO	5.658	1.029	1.991	713	1.032	893
LA RIOJA	433	133	179	52	37	32
CEUTA	939	302	325	87	132	93
MELILLA	876	413	282	38	70	73
TOTAL	124.601	34.192	48.139	11.488	13.261	17.521

PARO REGISTRADO (COLECTIVO SIN EMPLEO ANTERIOR) SEGÚN TRAMOS DE EDAD. MUJERES

PROVINCIA

AUTONOMÍA	TOTAL	<20 AÑOS	20-24 AÑOS	25-29 AÑOS	30-44 AÑOS	>44 AÑOS
ALMERIA	5.131	443	1.131	542	1.012	2.003
CADIZ	23.992	1.638	4.038	1.344	4.037	12.935
CORDOBA	8.231	873	2.386	725	1.074	3.173
GRANADA	7.462	759	2.055	933	1.342	2.373
HUELVA	4.229	448	1.044	352	538	1.847
JAEN	6.277	525	1.794	595	813	2.550
MALAGA	16.305	1.530	3.110	1.125	2.967	7.573
SEVILLA	20.400	2.037	5.032	1.501	3.015	8.815
ANDALUCIA	92.027	8.253	20.590	7.117	14.798	41.269
HUESCA	681	86	146	75	219	155
TERUEL	390	48	110	49	101	82
ZARAGOZA	4.449	663	965	464	1.047	1.310
ARAGON	5.520	797	1.221	588	1.367	1.547
PRINCIPADO DE ASTURIAS	5.164	433	1.107	615	1.206	1.803
ILLES BALEARS	2.007	337	413	161	453	643
PALMAS LAS	6.657	550	1.754	537	609	3.207
STA. CRUZ DE TENERIFE	5.093	379	1.399	505	609	2.201
CANARIAS	11.750	929	3.153	1.042	1.218	5.408
CANTABRIA	2.471	193	514	242	550	972
ALBACETE	3.081	401	699	207	413	1.361
CIUDAD REAL	4.388	679	1.135	350	598	1.626
CUENCA	930	104	226	91	142	367
GUADALAJARA	812	103	205	71	197	236
TOLEDO	4.113	612	1.051	320	687	1.443
CASTILLA-LA MANCHA	13.324	1.899	3.316	1.039	2.037	5.033
AVILA	1.440	139	290	133	342	536
BURGOS	1.572	188	352	224	332	476
LEON	3.178	322	679	349	653	1.175
PALENCIA	1.025	152	214	87	188	384
SALAMANCA	2.848	303	603	271	497	1.174
SEGOVIA	670	86	153	89	164	178
SORIA	313	50	78	45	62	78
VALLADOLID	3.648	416	672	304	730	1.526
ZAMORA	1.390	128	314	115	264	569
CASTILLA Y LEON	16.084	1.784	3.355	1.617	3.232	6.096
BARCELONA	16.215	2.316	2.532	1.358	4.072	5.937
GIRONA	2.012	198	220	174	583	837
LLEIDA	946	100	130	108	310	298
TARRAGONA	2.418	340	309	180	679	910
CATALUÑA	21.591	2.954	3.191	1.820	5.644	7.982
ALICANTE/ALACANT	11.172	914	1.885	854	2.278	5.241
CASTELLON/CASTELLO	2.745	403	584	327	715	716
VALENCIA	10.752	1.501	2.373	814	2.009	4.055
COM. VALENCIANA	24.669	2.818	4.842	1.995	5.002	10.012
BADAJOS	6.304	881	1.161	412	806	3.044
CACERES	2.497	448	664	242	305	838
EXTREMADURA	8.801	1.329	1.825	654	1.111	3.882
CORUÑA A	5.585	340	843	603	1.301	2.498
LUGO	1.465	105	253	208	319	580
OURENSE	1.677	87	271	174	348	797
PONTEVEDRA	6.123	367	907	524	1.337	2.988
GALICIA	14.850	899	2.274	1.509	3.305	6.863
COM. DE MADRID	16.050	1.992	3.178	1.402	3.549	5.929
REGION DE MURCIA	8.698	860	1.632	639	1.751	3.816
COM. FORAL DE NAVARRA	2.112	263	446	268	570	565
ARABA/ALAVA	1.770	128	356	295	606	385
BIZKAIA	6.008	484	1.127	680	1.697	2.020
GIPUZKOA	2.439	212	516	316	696	699
PAIS VASCO	10.217	824	1.999	1.291	2.999	3.104
LA RIOJA	1.181	96	256	143	375	311
CEUTA	1.489	299	349	171	366	304
MELILLA	1.686	365	310	111	432	468
TOTAL	259.691	27.324	53.971	22.424	49.965	106.007

PARO REGISTRADO (EXTRANJEROS) SEGÚN SECTOR DE ACTIVIDAD ECONÓMICA POR CC.AA Y PROVINCIAS

PROVINCIA	TOTAL	AGRICULTURA	INDUSTRIA	CONSTRUCCIÓN	SERVICIOS	SIN EMPLEO ANTERIOR
AUTONOMÍA						
ALMERIA	15.651	4.384	556	2.092	6.540	2.079
CADIZ	5.475	265	234	607	3.055	1.314
CORDOBA	2.454	500	186	182	1.125	461
GRANADA	7.313	1.343	285	840	3.634	1.211
HUELVA	4.772	2.383	132	247	1.589	421
JAEN	2.164	622	108	133	914	387
MALAGA	22.001	781	628	3.304	13.653	3.635
SEVILLA	8.461	899	453	754	4.773	1.582
ANDALUCIA	68.291	11.177	2.582	8.159	35.283	11.090
HUESCA	3.378	893	241	406	1.492	346
TERUEL	2.541	471	335	501	1.040	194
ZARAGOZA	17.931	2.706	1.412	3.027	8.774	2.012
ARAGON	23.850	4.070	1.988	3.934	11.306	2.552
PRINCIPADO DE ASTURIAS	6.580	361	398	1.026	3.822	973
ILLES BALEARS	19.411	605	548	3.179	13.963	1.116
PALMAS LAS	11.721	275	315	1.494	8.853	784
STA. CRUZ DE TENERIFE	9.101	264	287	1.066	6.955	529
CANARIAS	20.822	539	602	2.560	15.808	1.313
CANTABRIA	4.924	161	246	855	3.070	592
ALBACETE	3.807	1.257	271	296	1.590	393
CIUDAD REAL	5.718	1.909	332	642	2.312	523
CUENCA	3.142	907	210	426	1.410	189
GUADALAJARA	4.774	308	383	837	2.805	441
TOLEDO	10.725	1.839	1.011	1.867	5.018	990
CASTILLA-LA MANCHA	28.166	6.220	2.207	4.068	13.135	2.536
AVILA	2.502	203	102	585	939	673
BURGOS	4.412	908	402	804	1.745	553
LEON	3.361	418	351	509	1.536	547
PALENCIA	1.030	193	38	119	493	187
SALAMANCA	2.054	162	115	287	1.108	382
SEGOVIA	2.905	723	147	534	1.146	355
SORIA	1.237	201	113	183	555	185
VALLADOLID	4.258	1.365	223	538	1.558	574
ZAMORA	1.174	266	78	149	486	195
CASTILLA Y LEON	22.933	4.439	1.569	3.708	9.566	3.651
BARCELONA	82.946	2.873	6.594	17.449	46.334	9.696
GIRONA	16.669	1.411	1.262	3.093	9.132	1.771
LLEIDA	9.919	2.690	770	1.282	4.450	727
TARRAGONA	16.541	1.765	1.194	3.006	8.861	1.715
CATALUÑA	126.075	8.739	9.820	24.830	68.777	13.909
ALICANTE/ALACANT	31.355	2.685	1.684	5.136	18.646	3.204
CASTELLON/CASTELLO	15.115	993	1.333	3.086	8.046	1.657
VALENCIA	29.709	2.362	2.292	3.949	18.100	3.006
COM. VALENCIANA	76.179	6.040	5.309	12.171	44.792	7.867
BADAJOS	2.849	618	118	191	1.505	417
CACERES	1.977	525	71	167	929	285
EXTREMADURA	4.826	1.143	189	358	2.434	702
CORUÑA A	4.339	259	280	498	2.476	826
LUGO	1.815	162	97	254	990	312
OURENSE	1.851	157	221	250	903	320
PONTEVEDRA	4.870	368	380	531	2.657	934
GALICIA	12.875	946	978	1.533	7.026	2.392
COM. DE MADRID	91.259	1.732	5.274	20.667	57.795	5.791
REGION DE MURCIA	20.043	3.999	1.255	2.278	10.161	2.350
COM. FORAL DE NAVARRA	8.618	1.227	1.055	1.262	3.837	1.237
ARABA/ALAVA	5.853	463	441	878	2.801	1.270
BIZKAIA	11.011	566	893	1.689	5.541	2.322
GIPUZKOA	6.370	358	521	844	3.435	1.212
PAIS VASCO	23.234	1.387	1.855	3.411	11.777	4.804
LA RIOJA	5.499	1.464	573	769	1.931	762
CEUTA	1.500	22	43	180	802	453
MELILLA	2.709	92	53	516	1.461	587
TOTAL	567.794	54.363	36.544	95.464	316.746	64.677

ANEXO 2

**CONTRATOS
REGISTRADOS**

NOVIEMBRE 2013

CONTRATOS

	MES	VARIACIÓN			
		MENSUAL		ANUAL	
		ABSOLUTA	RELATIVA	ABSOLUTA	RELATIVA
TOTAL CONTRATOS	1.241.479	-340.921	-21,54	89.708	7,79
CONTRATOS INDEFINIDOS*	94.014	-25.386	-21,26	-6.165	-6,15
CONTRATOS TEMPORALES	1.147.465	-315.535	-21,57	95.873	9,12

CONTRATOS POR COMUNIDADES AUTÓNOMAS

COMUNIDADES AUTÓNOMAS	MES	VARIACIÓN			
		MENSUAL		ANUAL	
		ABSOLUTA	RELATIVA	ABSOLUTA	RELATIVA
ANDALUCIA	330.239	-42.692	-11,45	41.186	14,25
ARAGON	30.285	-11.125	-26,87	1.860	6,54
PRINCIPADO DE ASTURIAS	20.055	-6.828	-25,40	1.126	5,95
ILLES BALEARS	23.005	-6.454	-21,91	844	3,81
CANARIAS	51.994	-8.718	-14,36	4.990	10,62
CANTABRIA	10.975	-3.712	-25,27	451	4,29
CASTILLA-LA MANCHA	41.340	-32.288	-43,85	3.823	10,19
CASTILLA Y LEON	48.674	-30.352	-38,41	5.231	12,04
CATALUÑA	171.808	-51.852	-23,18	5.048	3,03
COM. VALENCIANA	124.320	-27.233	-17,97	-1.400	-1,11
EXTREMADURA	45.004	-12.234	-21,37	5.597	14,20
GALICIA	55.749	-17.674	-24,07	4.091	7,92
COM. DE MADRID	145.163	-36.193	-19,96	9.194	6,76
REGION DE MURCIA	56.255	-9.559	-14,52	6.351	12,73
COM. FORAL DE NAVARRA	20.189	-5.862	-22,50	2.324	13,01
PAIS VASCO	54.965	-21.701	-28,31	-1.700	-3,00
LA RIOJA	7.951	-15.689	-66,37	652	8,93
CEUTA	1.661	-53	-3,09	318	23,68
MELILLA	1.217	-283	-18,87	-326	-21,13
ZONA EXTRANJERA	630	-419	-39,94	48	8,25
TOTAL	1.241.479	-340.921	-21,54	89.708	7,79

(*) Incluye contratos convertidos en indefinidos

CONTRATOS INDEFINIDOS INICIALES Y CONVERSIONES

	TOTAL	VARIACIÓN			
		MENSUAL		ANUAL	
		ABSOLUTA	RELATIVA	ABSOLUTA	RELATIVA
INDEFINIDOS (Bonif./no Bonif.)	60.937	-18.423	-23,21	-5.301	-8,00
INDEF. PERS. CON DISCAPACIDAD	512	-118	-18,73	35	7,34
TOTAL INDEFINIDOS INICIALES	61.449	-18.541	-23,18	-5.266	-7,89
CONVERSIONES	32.565	-6.845	-17,37	-897	-2,68
TOTAL	94.014	-25.386	-21,26	-6.165	-6,15

CONTRATOS SEGÚN TIPO DE CONTRATACIÓN POR COMUNIDADES AUTÓNOMAS

COMUNIDADES AUTÓNOMAS	TOTAL	INDEFINIDOS					TEMPORALES
		TOTAL	INDEF.(Bonif./no Bonif.)	PERS. CON DISCAPACIDAD	CONVERSIÓN	% S/TOT. NAC.INDF.	
ANDALUCIA	330.239	10.351	5.848	60	4.443	11,01	319.888
ARAGON	30.285	2.574	1.686	25	863	2,74	27.711
PRINCIPADO DE ASTURIAS	20.055	1.338	792	20	526	1,42	18.717
ILLES BALEARS	23.005	2.576	1.464	8	1.104	2,74	20.429
CANARIAS	51.994	4.638	2.637	30	1.971	4,93	47.356
CANTABRIA	10.975	793	494	10	289	0,84	10.182
CASTILLA-LA MANCHA	41.340	2.597	1.522	21	1.054	2,76	38.743
CASTILLA Y LEON	48.674	4.029	2.438	13	1.578	4,29	44.645
CATALUÑA	171.808	18.842	12.097	87	6.658	20,04	152.966
COM. VALENCIANA	124.320	10.017	6.480	57	3.480	10,65	114.303
EXTREMADURA	45.004	1.343	784	17	542	1,43	43.661
GALICIA	55.749	4.262	2.487	17	1.758	4,53	51.487
COM. DE MADRID	145.163	21.746	16.182	91	5.473	23,13	123.417
REGION DE MURCIA	56.255	3.733	2.525	27	1.181	3,97	52.522
COM. FORAL DE NAVARRA	20.189	1.031	623	7	401	1,10	19.158
PAIS VASCO	54.965	3.383	2.370	18	995	3,60	51.582
LA RIOJA	7.951	501	345	4	152	0,53	7.450
CEUTA	1.661	98	58		40	0,10	1.563
MELILLA	1.217	92	62		30	0,10	1.125
ZONA EXTRANJERA	630	70	43		27	0,07	560
TOTAL	1.241.479	94.014	60.937	512	32.565	100,00	1.147.465

EVOLUCIÓN DE LOS CONTRATOS

	AÑO 2012		AÑO 2013		VARIACIÓN ANUAL			
	MES	ACUMULADO	MES	ACUMULADO	MES		ACUMULADO	
					ABSOLUTA	RELATIVA	ABSOLUTA	RELATIVA
ENERO	1.042.194	1.042.194	1.101.819	1.101.819	59.625	5,72	59.625	5,72
FEBRERO	989.988	2.032.182	949.844	2.051.663	-40.144	-4,05	19.481	0,96
MARZO	1.054.717	3.086.899	969.627	3.021.290	-85.090	-8,07	-65.609	-2,13
ABRIL	1.038.612	4.125.511	1.153.140	4.174.430	114.528	11,03	48.919	1,19
MAYO	1.247.101	5.372.612	1.283.261	5.457.691	36.160	2,90	85.079	1,58
JUNIO	1.386.339	6.758.951	1.277.255	6.734.946	-109.084	-7,87	-24.005	-0,36
JULIO	1.526.758	8.285.709	1.507.341	8.242.287	-19.417	-1,27	-43.422	-0,52
AGOSTO	1.043.794	9.329.503	1.043.166	9.285.453	-628	-0,06	-44.050	-0,47
SEPTIEMBRE	1.274.043	10.603.546	1.392.429	10.677.882	118.386	9,29	74.336	0,70
OCTUBRE	1.427.173	12.030.719	1.582.400	12.260.282	155.227	10,88	229.563	1,91
NOVIEMBRE	1.151.771	13.182.490	1.241.479	13.501.761	89.708	7,79	319.271	2,42
DICIEMBRE	1.058.501	14.240.991						

EVOLUCIÓN DE LOS CONTRATOS INDEFINIDOS *

	AÑO 2012		AÑO 2013		VARIACIÓN ANUAL			
	MES	ACUMULADO	MES	ACUMULADO	MES		ACUMULADO	
					ABSOLUTA	RELATIVA	ABSOLUTA	RELATIVA
ENERO	78.364	78.364	100.609	100.609	22.245	28,39	22.245	28,39
FEBRERO	96.448	174.812	91.584	192.193	-4.864	-5,04	17.381	9,94
MARZO	117.531	292.343	98.068	290.261	-19.463	-16,56	-2.082	-0,71
ABRIL	115.253	407.596	98.349	388.610	-16.904	-14,67	-18.986	-4,66
MAYO	126.489	534.085	95.856	484.466	-30.633	-24,22	-49.619	-9,29
JUNIO	168.131	702.216	87.349	571.815	-80.782	-48,05	-130.401	-18,57
JULIO	230.460	932.676	96.338	668.153	-134.122	-58,20	-264.523	-28,36
AGOSTO	74.440	1.007.116	62.454	730.607	-11.986	-16,10	-276.509	-27,46
SEPTIEMBRE	117.683	1.124.799	107.136	837.743	-10.547	-8,96	-287.056	-25,52
OCTUBRE	130.632	1.255.431	119.400	957.143	-11.232	-8,60	-298.288	-23,76
NOVIEMBRE	100.179	1.355.610	94.014	1.051.157	-6.165	-6,15	-304.453	-22,46
DICIEMBRE	77.366	1.432.976						

EVOLUCIÓN DE LOS CONTRATOS TEMPORALES

	AÑO 2012		AÑO 2013		VARIACIÓN ANUAL			
	MES	ACUMULADO	MES	ACUMULADO	MES		ACUMULADO	
					ABSOLUTA	RELATIVA	ABSOLUTA	RELATIVA
ENERO	963.830	963.830	1.001.210	1.001.210	37.380	3,88	37.380	3,88
FEBRERO	893.540	1.857.370	858.260	1.859.470	-35.280	-3,95	2.100	0,11
MARZO	937.186	2.794.556	871.559	2.731.029	-65.627	-7,00	-63.527	-2,27
ABRIL	923.359	3.717.915	1.054.791	3.785.820	131.432	14,23	67.905	1,83
MAYO	1.120.612	4.838.527	1.187.405	4.973.225	66.793	5,96	134.698	2,78
JUNIO	1.218.208	6.056.735	1.189.906	6.163.131	-28.302	-2,32	106.396	1,76
JULIO	1.296.298	7.353.033	1.411.003	7.574.134	114.705	8,85	221.101	3,01
AGOSTO	969.354	8.322.387	980.712	8.554.846	11.358	1,17	232.459	2,79
SEPTIEMBRE	1.156.360	9.478.747	1.285.293	9.840.139	128.933	11,15	361.392	3,81
OCTUBRE	1.296.541	10.775.288	1.463.000	11.303.139	166.459	12,84	527.851	4,90
NOVIEMBRE	1.051.592	11.826.880	1.147.465	12.450.604	95.873	9,12	623.724	5,27
DICIEMBRE	981.135	12.808.015						

(*) Incluye contratos convertidos en indefinidos

NOVIEMBRE 2013

CONTRATOS INDEFINIDOS POR TIPO DE JORNADA Y MODALIDAD

	TOTAL	VARIACIÓN			
		MENSUAL		ANUAL	
		ABSOLUTA	RELATIVA	ABSOLUTA	RELATIVA
JORNADA A TIEMPO COMPLETO:					
INDEFINIDO (Bonif. / No Bonif.)	33.058	-5.270	-13,75	206	0,63
INDEFINIDOS PERSONAS CON DISCAPACIDAD	290	-44	-13,17	2	0,69
TOTAL INDEFINIDOS INICIALES	33.348	-5.314	-13,74	208	0,63
CONVERTIDOS EN INDEFINIDOS	18.394	-3.329	-15,32	-1.370	-6,93
TOTAL	51.742	-8.643	-14,31	-1.163	-2,20
JORNADA A TIEMPO PARCIAL:					
INDEFINIDO (Bonif. / No Bonif.)	20.136	-6.126	-23,33	-5.357	-21,01
INDEFINIDOS PERSONAS CON DISCAPACIDAD	194	-45	-18,83	36	22,78
TOTAL INDEFINIDOS INICIALES	20.330	-6.171	-23,29	-5.321	-20,74
CONVERTIDOS EN INDEFINIDOS	12.723	-2.905	-18,59	281	2,26
TOTAL	33.053	-9.076	-21,54	-5.041	-13,23
FIJOS DISCONTINUOS:					
INDEFINIDO (Bonif. / No Bonif.)	7.743	-7.027	-47,58	-150	-1,90
INDEFINIDOS PERSONAS CON DISCAPACIDAD	28	-29	-50,88	-3	-9,68
TOTAL INDEFINIDOS INICIALES	7.771	-7.056	-47,59	-153	-1,93
CONVERTIDOS EN INDEFINIDOS	1.448	-611	-29,67	192	15,29
TOTAL	9.219	-7.667	-45,40	39	0,42
TOTAL	94.014	-25.386	-21,26	-6.165	-6,15

CONTRATOS INDEFINIDOS POR MODALIDAD

	TOTAL	VARIACIÓN			
		MENSUAL		ANUAL	
		ABSOLUTA	RELATIVA	ABSOLUTA	RELATIVA
INDEFINIDOS (Bonif./no Bonif.)	60.937	-18.423	-23,21	-5.301	-8,00
INDEFINIDOS PERSONAS CON DISCAPACIDAD	512	-118	-23,05	35	7,34
TOTAL INDEFINIDOS INICIALES	61.449	-18.541	-30,17	-5.266	-7,89
CONVERSIONES	32.565	-6.845	-21,02	-897	-2,68
TOTAL	94.014	-25.386	-21,26	-6.165	-6,15

CONVERTIDOS EN INDEFINIDOS SEGÚN CONTRATOS DE ORIGEN

OBRA O SERVICIO	7.003	-1.133	-13,93	528	8,15
EVENTUAL CIRCUN. PRODUCCIÓN	22.960	-4.941	-17,71	-1.395	-5,73
INTERINIDAD	677	-296	-30,42	-60	-8,14
TEMPORAL PERS. CON DISCAPACIDAD	235	-58	-19,80	-14	-5,62
SUSTITUCIÓN JUBILACIÓN 64 AÑOS	31	-21	-40,38	8	34,78
PRÁCTICAS	873	-261	-23,02	40	4,80
RELEVO	567	-78	-12,09	25	4,61
FORMACIÓN	207	-58	-21,89	-11	-5,05
OTROS CONTRATOS	12	1	9,09	-18	-60,00
TOTAL	32.565	-6.845	-17,37	-897	-2,68

NOVIEMBRE 2013

CONTRATOS INDEFINIDOS POR SEXO, EDAD Y SECTOR DE ACTIVIDAD ECONÓMICA

	TOTAL	VARIACIÓN			
		MENSUAL		ANUAL	
		ABSOLUTA	RELATIVA	ABSOLUTA	RELATIVA
POR SEXO Y EDAD					
HOMBRES					
< 25 años	5.182	-1.766	-25,42	-444	-7,89
25 - 44 años	32.561	-6.998	-17,69	-48	-0,15
>= 45 años	10.776	-2.238	-17,20	641	6,32
TOTAL	48.519	-11.002	-18,48	149	0,31
MUJERES					
< 25 años	5.395	-2.135	-28,35	-744	-12,12
25 - 44 años	29.748	-8.940	-23,11	-3.294	-9,97
>= 45 años	10.352	-3.309	-24,22	-2.276	-18,02
TOTAL	45.495	-14.384	-24,02	-6.314	-12,19
AMBOS SEXOS					
< 25 años	10.577	-3.901	-26,94	-1.188	-10,10
25 - 44 años	62.309	-15.938	-20,37	-3.342	-5,09
>= 45 años	21.128	-5.547	-20,79	-1.635	-7,18
TOTAL	94.014	-25.386	-21,26	-6.165	-6,15
SECTOR					
AGRICULTURA	3.731	-1.870	-33,39	-653	-14,90
INDUSTRIA	9.148	-1.375	-13,07	134	1,49
CONSTRUCCIÓN	5.228	-493	-8,62	-254	-4,63
SERVICIOS	75.907	-21.648	-22,19	-5.392	-6,63
TOTAL	94.014	-25.386	-21,26	-6.165	-6,15

CONTRATOS INDEFINIDOS (CONVERSIONES) POR SEXO, EDAD Y SECTOR DE ACTIVIDAD ECONÓMICA

	TOTAL	VARIACIÓN			
		MENSUAL		ANUAL	
		ABSOLUTA	RELATIVA	ABSOLUTA	RELATIVA
POR SEXO Y EDAD					
HOMBRES					
< 25 años	1.894	-558	-22,76	-329	-14,80
25 - 44 años	12.227	-2.191	-15,20	-220	-1,77
>= 45 años	3.321	-372	-10,07	148	4,66
TOTAL	17.442	-3.121	-15,18	-401	-2,25
MUJERES					
< 25 años	1.915	-617	-24,37	-417	-17,88
25 - 44 años	10.699	-2.451	-18,64	-128	-1,18
>= 45 años	2.509	-656	-20,73	49	1,99
TOTAL	15.123	-3.724	-19,76	-496	-3,18
AMBOS SEXOS					
< 25 años	3.809	-1.175	-23,58	-746	-16,38
25 - 44 años	22.926	-4.642	-16,84	-348	-1,50
>= 45 años	5.830	-1.028	-14,99	197	3,50
TOTAL	32.565	-6.845	-17,37	-897	-2,68
SECTOR					
AGRICULTURA	612	-158	-20,52	-165	-21,24
INDUSTRIA	4.227	-623	-12,85	106	2,57
CONSTRUCCIÓN	1.862	-195	-9,48	-240	-11,42
SERVICIOS	25.864	-5.869	-18,49	-598	-2,26
TOTAL	32.565	-6.845	-17,37	-897	-2,68

NOVIEMBRE 2013

CONTRATOS INDEFINIDOS SEGÚN MODALIDAD POR EDAD, SEXO Y SECTOR DE ACTIVIDAD ECONÓMICA

TIPO DE CONTRATO	TOTAL		EDAD DEL TRABAJADOR				
	MES	%	<20	20-24	25-29	30-44	>=45
INDEFINIDO (Bonif./No Bonif.)	60.937	64,82	914	5.828	10.361	28.761	15.073
INDEFINIDOS PERSONAS CON DISCAPACIDAD	512	0,54	5	21	39	222	225
TOTAL INDEFINIDOS INICIALES	61.449	65,36	919	5.849	10.400	28.983	15.298
CONVERTIDOS EN INDEFINIDOS	32.565	34,64	291	3.518	6.779	16.147	5.830
TOTAL	94.014	100,00	1.210	9.367	17.179	45.130	21.128

CONVERTIDOS EN INDEFINIDOS SEGÚN CONTRATOS DE ORIGEN

TIPO DE CONTRATO	MES	%	<20	20-24	25-29	30-44	>=45
OBRA O SERVICIO	7.003	21,50	18	496	1.389	3.692	1.408
EVENT. CIRCUNST. PRODUCCIÓN	22.960	70,51	261	2.602	4.485	11.529	4.083
INTERINIDAD	677	2,08	4	80	130	340	123
TEMP. PERSONAS CON DISCAPACIDAD	235	0,72		9	19	100	107
SUSTITUCIÓN JUBILACIÓN 64 AÑOS	31	0,10		1	4	16	10
PRÁCTICAS	873	2,68		182	581	108	2
RELEVO	567	1,74		20	109	343	95
FORMACIÓN	207	0,64	8	127	62	10	
OTROS CONTRATOS	12	0,04		1		9	2
TOTAL	32.565	100,00	291	3.518	6.779	16.147	5.830

TIPO DE CONTRATO	TOTAL	SEXO		SECTOR DE ACTIVIDAD ECONÓMICA			
		HOMBRES	MUJERES	AGRICULTURA	INDUSTRIA	CONSTRUCCIÓN	SERVICIOS
INDEFINIDO (Bonif./No Bonif.)	60.937	30.772	30.165	3.113	4.859	3.340	49.625
INDEFINIDOS PERSONAS CON DISCAPACIDAD	512	305	207	6	62	26	418
TOTAL INDEFINIDOS INICIALES	61.449	31.077	30.372	3.119	4.921	3.366	50.043
CONVERTIDOS EN INDEFINIDOS	32.565	17.442	15.123	612	4.227	1.862	25.864
TOTAL	94.014	48.519	45.495	3.731	9.148	5.228	75.907

CONVERTIDOS EN INDEFINIDOS SEGÚN CONTRATOS DE ORIGEN:

TIPO DE CONTRATO	TOTAL	HOMBRES	MUJERES	AGRICULTURA	INDUSTRIA	CONSTRUCCIÓN	SERVICIOS
OBRA O SERVICIO	7.003	4.190	2.813	264	1.019	992	4.728
EVENT. CIRCUNST. PRODUCCIÓN	22.960	11.834	11.126	339	2.640	820	19.161
INTERINIDAD	677	266	411	3	77	8	589
TEMP. PERSONAS CON DISCAPACIDAD	235	159	76	1	17	4	213
SUSTITUCIÓN JUBILACIÓN 64 AÑOS	31	19	12	1	3	1	26
PRÁCTICAS	873	447	426	1	155	19	698
RELEVO	567	390	177	1	292	7	267
FORMACIÓN	207	128	79	2	22	10	173
OTROS CONTRATOS	12	9	3		2	1	9
TOTAL	32.565	17.442	15.123	612	4.227	1.862	25.864

NOVIEMBRE 2013

CONTRATOS TEMPORALES POR TIPO DE JORNADA Y MODALIDAD

	TOTAL	VARIACIÓN			
		MENSUAL		ANUAL	
		ABSOLUTA	RELATIVA	ABSOLUTA	RELATIVA
JORNADA A TIEMPO COMPLETO:					
OBRA O SERVICIO	371.193	-100.577	-21,32	31.812	9,37
EVENTUALES CIRCUNSTANCIAS DE LA PRODUCCIÓN	294.991	-56.940	-16,18	22.820	8,38
INTERINIDAD	69.433	-10.964	-13,64	-1.533	-2,16
JUBILACIÓN ESPECIAL 64 AÑOS	57	2	3,64	-200	-77,82
RELEVO	484	-98	-16,84	-555	-53,42
TEMPORAL PERS. CON DISCAPACIDAD	776	-107	-12,12	20	2,65
PRÁCTICAS	3.075	-1.389	-31,12	763	33,00
FORMACIÓN	10.326	-602	-5,51	4.356	72,96
OTROS CONTRATOS	5.908	-3.326	-36,02	861	17,06
TOTAL	756.243	-174.001	-18,70	58.344	8,36
JORNADA A TIEMPO PARCIAL:					
OBRA O SERVICIO	153.142	-82.864	-35,11	14.763	10,67
EVENTUALES CIRCUNSTANCIAS DE LA PRODUCCIÓN	193.034	-49.820	-20,51	21.760	12,70
INTERINIDAD	41.213	-7.727	-15,79	2.749	7,15
RELEVO	488	-178	-26,73	-377	-43,58
JUBILACIÓN PARCIAL	1.408	-176	-11,11	-1.882	-57,20
TEMPORAL PERS. CON DISCAPACIDAD	649	-130	-16,69	116	21,76
PRÁCTICAS	1.270	-626	-33,02	400	45,98
OTROS CONTRATOS	18	-13	-41,94	0	0,00
TOTAL	391.222	-141.534	-26,57	37.529	10,61
TOTAL	1.147.465	-315.535	-21,57	95.873	9,12

CONTRATOS TEMPORALES POR MODALIDAD

	TOTAL	VARIACIÓN			
		MENSUAL		ANUAL	
		ABSOLUTA	RELATIVA	ABSOLUTA	RELATIVA
OBRA O SERVICIO	524.335	-183.441	-25,92	46.575	9,75
EVENTUALES CIRCUNSTANCIAS DE LA PRODUCCIÓN	488.025	-106.760	-17,95	44.580	10,05
INTERINIDAD	110.646	-18.691	-14,45	1.216	1,11
JUBILACIÓN ESPECIAL 64 AÑOS	57	2	3,64	-200	-77,82
RELEVO	972	-276	-22,12	-932	-48,95
JUBILACIÓN PARCIAL	1.408	-176	-11,11	-1.882	-57,20
TEMPORAL PERS. CON DISCAPACIDAD	1.425	-237	-14,26	136	10,55
PRÁCTICAS	4.345	-2.015	-31,68	1.163	36,55
FORMACIÓN	10.326	-602	-5,51	4.356	72,96
OTROS CONTRATOS	5.926	-3.339	-36,04	861	17,00
TOTAL	1.147.465	-315.535	-21,57	95.873	9,12

CONTRATOS FORMATIVOS

	TOTAL	VARIACIÓN			
		MENSUAL		ANUAL	
		ABSOLUTA	RELATIVA	ABSOLUTA	RELATIVA
PRÁCTICAS	4.345	-2.015	-31,68	1.163	36,55
FORMACIÓN	10.326	-602	-5,51	4.356	72,96
TOTAL	14.671	-2.617	-15,14	5.519	60,30

EVOLUCIÓN DE LOS CONTRATOS

	EVOLUCIÓN DE LOS CONTRATOS											
	VARIACIÓN RELATIVA			INDEFINIDOS				TEMPORALES				
	TOTAL	MENSUAL	ANUAL	TOTAL	% SOBRE TOTAL CONT.	MENSUAL	ANUAL	TOTAL	% SOBRE TOTAL CONT.	MENSUAL	ANUAL	
AÑO 2009												
ENERO	1.125.773	0,73	-28,81	119.201	10,59%	15,66	-39,42	1.006.572	89,41%	-0,78	-27,30	
FEBRERO	1.016.678	-9,69	-28,77	115.683	11,38%	-2,95	-37,85	900.995	88,62%	-10,49	-27,41	
MARZO	1.061.112	4,37	-17,46	121.228	11,42%	4,79	-27,90	939.884	88,58%	4,32	-15,89	
ABRIL	1.031.420	-2,80	-29,34	111.474	10,81%	-8,05	-41,11	919.946	89,19%	-2,12	-27,59	
MAYO	1.110.014	7,62	-19,85	109.097	9,83%	-2,13	-33,67	1.000.917	90,17%	8,80	-17,99	
JUNIO	1.274.698	14,84	-10,19	107.735	8,45%	-1,25	-30,04	1.166.963	91,55%	16,59	-7,78	
JULIO	1.403.023	10,07	-13,74	111.143	7,92%	3,16	-30,69	1.291.880	92,08%	10,70	-11,88	
AGOSTO	944.823	-32,66	-10,01	68.735	7,27%	-38,16	-29,56	876.088	92,73%	-32,19	-8,01	
SEPTIEMBRE	1.354.836	43,40	-9,77	128.374	9,48%	86,77	-26,00	1.226.462	90,52%	39,99	-7,65	
OCTUBRE	1.357.868	0,22	-14,32	126.497	9,32%	-1,46	-29,81	1.231.371	90,68%	0,40	-12,33	
NOVIEMBRE	1.204.027	-11,33	3,56	107.420	8,92%	-15,08	-16,81	1.096.607	91,08%	-10,94	6,11	
DICIEMBRE	1.137.565	-5,52	1,79	85.827	7,54%	-20,10	-16,72	1.051.738	92,46%	-4,09	3,67	
AÑO 2010												
ENERO	1.050.233	-7,68	-6,71	94.595	9,01%	10,22	-20,64	955.638	90,99%	-9,14	-5,06	
FEBRERO	1.028.222	-2,10	1,14	101.211	9,84%	6,99	-12,51	927.011	90,16%	-3,00	2,89	
MARZO	1.189.327	15,67	12,08	117.934	9,92%	16,52	-2,72	1.071.393	90,08%	15,58	13,99	
ABRIL	1.078.509	-9,32	4,57	102.973	9,55%	-12,69	-7,63	975.536	90,45%	-8,95	6,04	
MAYO	1.182.100	9,61	6,49	108.264	9,16%	5,14	-0,76	1.073.836	90,84%	10,08	7,29	
JUNIO	1.297.611	9,77	1,80	98.754	7,61%	-8,78	-8,34	1.198.857	92,39%	11,64	2,73	
JULIO	1.397.265	7,68	-0,41	95.823	6,86%	-2,97	-13,78	1.301.442	93,14%	8,56	0,74	
AGOSTO	1.010.216	-27,70	6,92	66.846	6,62%	-30,24	-2,75	943.370	93,38%	-27,51	7,68	
SEPTIEMBRE	1.390.283	37,62	2,62	122.090	8,78%	82,64	-4,90	1.268.193	91,22%	34,43	3,40	
OCTUBRE	1.346.087	-3,18	-0,87	118.422	8,80%	-3,00	-6,38	1.227.665	91,20%	-3,20	-0,30	
NOVIEMBRE	1.257.479	-6,58	4,44	108.131	8,60%	-8,69	0,66	1.149.348	91,40%	-6,38	4,81	
DICIEMBRE	1.189.818	-5,38	4,59	93.171	7,83%	-13,84	8,56	1.096.647	92,17%	-4,59	4,27	
AÑO 2011												
ENERO	1.116.019	-6,20	6,26	102.733	9,21%	10,26	8,60	1.013.286	90,79%	-7,60	6,03	
FEBRERO	1.011.418	-9,37	-1,63	94.363	9,33%	-8,15	-6,77	917.055	90,67%	-9,50	-1,07	
MARZO	1.154.903	14,19	-2,89	111.118	9,62%	17,76	-5,78	1.043.785	90,38%	13,82	-2,58	
ABRIL	1.067.046	-7,61	-1,06	96.242	9,02%	-13,39	-6,54	970.804	90,98%	-6,99	-0,49	
MAYO	1.288.914	20,79	9,04	103.176	8,00%	7,20	-4,70	1.185.738	92,00%	22,14	10,42	
JUNIO	1.312.519	1,83	1,15	94.924	7,23%	-8,00	-3,88	1.217.595	92,77%	2,69	1,56	
JULIO	1.349.286	2,80	-3,43	89.911	6,66%	-5,28	-6,17	1.259.375	93,34%	3,43	-3,23	
AGOSTO	1.061.303	-21,34	5,06	66.118	6,23%	-26,46	-1,09	995.185	93,77%	-20,98	5,49	
SEPTIEMBRE	1.393.728	31,32	0,25	104.716	7,51%	58,38	-14,23	1.289.012	92,49%	29,52	1,64	
OCTUBRE	1.294.801	-7,10	-3,81	97.265	7,51%	-7,12	-17,87	1.197.536	92,49%	-7,10	-2,45	
NOVIEMBRE	1.217.830	-5,94	-3,15	83.919	6,89%	-13,72	-22,39	1.133.911	93,11%	-5,31	-1,34	
DICIEMBRE	1.165.465	-4,30	-2,05	65.678	5,64%	-21,74	-29,51	1.099.787	94,36%	-3,01	0,29	
AÑO 2012												
ENERO	1.042.194	-10,58	-6,62	78.364	7,52%	19,32	-23,72	963.830	92,48%	-12,36	-4,88	
FEBRERO	989.988	-5,01	-2,12	96.448	9,74%	23,08	2,21	893.540	90,26%	-7,29	-2,56	
MARZO	1.054.717	6,54	-8,67	117.531	11,14%	21,86	5,77	937.186	88,86%	4,88	-10,21	
ABRIL	1.038.612	-1,53	-2,66	115.253	11,10%	-1,94	19,75	923.359	88,90%	-1,48	-4,89	
MAYO	1.247.101	20,07	-3,24	126.489	10,14%	9,75	22,60	1.120.612	89,86%	21,36	-5,49	
JUNIO	1.386.339	11,16	5,62	168.131	12,13%	32,92	77,12	1.218.208	87,87%	8,71	0,05	
JULIO	1.526.758	10,13	13,15	230.460	15,09%	37,07	156,32	1.296.298	84,91%	6,41	2,93	
AGOSTO	1.043.794	-31,63	-1,65	74.440	7,13%	-67,70	12,59	969.354	92,87%	-25,22	-2,60	
SEPTIEMBRE	1.274.043	22,06	-8,59	117.683	9,24%	58,09	12,38	1.156.360	90,76%	19,29	-10,29	
OCTUBRE	1.427.173	12,02	10,22	130.632	9,15%	11,00	34,31	1.296.541	90,85%	12,12	8,27	
NOVIEMBRE	1.151.771	-19,30	-5,42	100.179	8,70%	-23,31	19,38	1.051.592	91,30%	-18,89	-7,26	
DICIEMBRE	1.058.501	-8,10	-9,18	77.366	7,31%	-22,77	17,80	981.135	92,69%	-6,70	-10,79	
AÑO 2013												
ENERO	1.101.819	4,09	5,72	100.609	9,13%	30,04	28,39	1.001.210	90,87%	2,05	3,88	
FEBRERO	949.844	-13,79	-4,05	91.584	9,64%	-8,97	-5,04	858.260	90,36%	-14,28	-3,95	
MARZO	969.627	2,08	-8,07	98.068	10,11%	7,08	-16,56	871.559	89,89%	1,55	-7,00	
ABRIL	1.153.140	18,93	11,03	98.349	8,53%	0,29	-14,67	1.054.791	91,47%	21,02	14,23	
MAYO	1.283.261	11,28	2,90	95.856	7,47%	-2,53	-24,22	1.187.405	92,53%	12,57	5,96	
JUNIO	1.277.255	-0,47	-7,87	87.349	6,84%	-8,87	-48,05	1.189.906	93,16%	0,21	-2,32	
JULIO	1.507.341	18,01	-1,27	96.338	6,39%	10,29	-58,20	1.411.003	93,61%	18,58	8,85	
AGOSTO	1.043.166	-30,79	-0,06	62.454	5,99%	-35,17	-16,10	980.712	94,01%	-30,50	1,17	
SEPTIEMBRE	1.392.429	33,48	9,29	107.136	7,69%	71,54	-8,96	1.285.293	92,31%	31,06	11,15	
OCTUBRE	1.582.400	13,64	10,88	119.400	7,55%	11,45	-8,60	1.463.000	92,45%	13,83	12,84	
NOVIEMBRE	1.241.479	-21,54	7,79	94.014	7,57%	-21,26	-6,15	1.147.465	92,43%	-21,57	9,12	
DICIEMBRE												

PERSONAS CONTRATADAS SEGÚN SEXO POR TIPO DE CONTRATO

	AMBOS SEXOS			HOMBRES			MUJERES		
	CONTRATOS	PERSONAS	MEDIA	CONTRATOS	PERSONAS	MEDIA	CONTRATOS	PERSONAS	MEDIA
TOTAL CONTRATOS	1.241.479	957.104	1,30	702.033	538.077	1,30	539.446	419.027	1,29
INDEFINIDOS	94.014	92.704	1,01	48.519	47.871	1,01	45.495	44.833	1,01
TEMPORALES	1.147.465	867.422	1,32	653.514	491.854	1,33	493.951	375.568	1,32
OBRA O SERVICIO	524.335	424.722	1,23	343.538	273.644	1,26	180.797	151.078	1,20
EVENTUAL CC PRODUCCION	488.025	369.952	1,32	264.917	197.732	1,34	223.108	172.220	1,30
INTERINIDAD	110.646	77.828	1,42	32.797	23.700	1,38	77.849	54.128	1,44
TEMPORAL PERS. CON DISCAPACIDAD	1.425	1.398	1,02	855	841	1,02	570	557	1,02
RELEVO	972	963	1,01	497	493	1,01	475	470	1,01
JUBILACION PARCIAL	1.408	1.390	1,01	962	951	1,01	446	439	1,02
SUSTITUCION POR JUBILACION 64 AÑOS	57	57	1,00	18	18	1,00	39	39	1,00
PRACTICAS	4.345	4.313	1,01	2.119	2.105	1,01	2.226	2.208	1,01
FORMACION	10.326	10.302	1,00	5.028	5.016	1,00	5.298	5.286	1,00
OTROS CONTRATOS	5.926	4.604	1,29	2.783	2.233	1,25	3.143	2.371	1,33

CONTRATOS POR CC.AA. Y PROVINCIAS

PROVINCIA AUTONOMÍA	TOTAL	VARIACIÓN			
		MENSUAL		ANUAL	
		ABSOLUTA	RELATIVA	ABSOLUTA	RELATIVA
ALMERIA	25.941	-9.051	-25,87	3.713	16,70
CADIZ	38.748	-3.225	-7,68	5.790	17,57
CORDOBA	46.822	5.382	12,99	9.510	25,49
GRANADA	31.704	-3.314	-9,46	3.965	14,29
HUELVA	22.868	-16.456	-41,85	-1.543	-6,32
JAEN	38.575	10.246	36,17	9.669	33,45
MALAGA	48.179	-10.303	-17,62	5.317	12,40
SEVILLA	77.402	-15.971	-17,10	4.765	6,56
ANDALUCIA	330.239	-42.692	-11,45	41.186	14,25
HUESCA	4.386	-865	-16,47	391	9,79
TERUEL	2.413	-1.097	-31,25	212	9,63
ZARAGOZA	23.486	-9.163	-28,07	1.257	5,65
ARAGON	30.285	-11.125	-26,87	1.860	6,54
PRINCIPADO DE ASTURIAS	20.055	-6.828	-25,40	1.126	5,95
ILLES BALEARS	23.005	-6.454	-21,91	844	3,81
PALMAS LAS	28.863	-3.321	-10,32	3.097	12,02
STA. CRUZ DE TENERIFE	23.131	-5.397	-18,92	1.893	8,91
CANARIAS	51.994	-8.718	-14,36	4.990	10,62
CANTABRIA	10.975	-3.712	-25,27	451	4,29
ALBACETE	10.342	-6.706	-39,34	1.928	22,91
CIUDAD REAL	9.747	-11.674	-54,50	967	11,01
CUENCA	3.637	-3.826	-51,27	614	20,31
GUADALAJARA	5.855	-1.565	-21,09	-438	-6,96
TOLEDO	11.759	-8.517	-42,01	752	6,83
CASTILLA-LA MANCHA	41.340	-32.288	-43,85	3.823	10,19
AVILA	2.960	-2.975	-50,13	575	24,11
BURGOS	7.526	-6.759	-47,32	579	8,33
LEON	7.428	-3.080	-29,31	623	9,16
PALENCIA	3.773	-1.500	-28,45	564	17,58
SALAMANCA	5.996	-2.555	-29,88	194	3,34
SEGOVIA	4.095	-2.059	-33,46	801	24,32
SORIA	1.796	-706	-28,22	375	26,39
VALLADOLID	12.493	-7.964	-38,93	1.420	12,82
ZAMORA	2.607	-2.754	-51,37	100	3,99
CASTILLA Y LEON	48.674	-30.352	-38,41	5.231	12,04
BARCELONA	130.890	-40.821	-23,77	1.760	1,36
GIRONA	13.823	-2.924	-17,46	1.806	15,03
LLEIDA	8.222	-2.758	-25,12	857	11,64
TARRAGONA	18.873	-5.349	-22,08	625	3,43
CATALUÑA	171.808	-51.852	-23,18	5.048	3,03
ALICANTE/ALACANT	36.340	-10.885	-23,05	408	1,14
CASTELLON/CASTELLO	17.472	-7	-0,04	-1.583	-8,31
VALENCIA	70.508	-16.341	-18,82	-225	-0,32
COM. VALENCIANA	124.320	-27.233	-17,97	-1.400	-1,11
BADAJOS	33.296	-9.919	-22,95	5.331	19,06
CACERES	11.708	-2.315	-16,51	266	2,32
EXTREMADURA	45.004	-12.234	-21,37	5.597	14,20
CORUÑA A	24.112	-4.881	-16,84	1.694	7,56
LUGO	5.291	-2.549	-32,51	379	7,72
LOURENSE	4.174	-1.761	-29,67	342	8,92
PONTEVEDRA	22.172	-8.483	-27,67	1.676	8,18
GALICIA	55.749	-17.674	-24,07	4.091	7,92
COM. DE MADRID	145.163	-36.193	-19,96	9.194	6,76
REGION DE MURCIA	56.255	-9.559	-14,52	6.351	12,73
COM. FORAL DE NAVARRA	20.189	-5.862	-22,50	2.324	13,01
ARABA/ALAVA	9.901	-8.647	-46,62	-173	-1,72
BIZKAIA	29.221	-8.466	-22,46	-1.786	-5,76
GIPUZKOA	15.843	-4.588	-22,46	259	1,66
PAIS VASCO	54.965	-21.701	-28,31	-1.700	-3,00
LA RIOJA	7.951	-15.689	-66,37	652	8,93
CEUTA	1.661	-53	-3,09	318	23,68
MELILLA	1.217	-283	-18,87	-326	-21,13
ZONA EXTRANJERA	630	-419	-39,94	48	8,25
TOTAL	1.241.479	-340.921	-21,54	89.708	7,79

NOVIEMBRE 2013

CONTRATOS INDEFINIDOS POR CC.AA. Y PROVINCIAS *

PROVINCIA AUTONOMÍA	TOTAL	VARIACIÓN			
		MENSUAL		ANUAL	
		ABSOLUTA	RELATIVA	ABSOLUTA	RELATIVA
ALMERIA	998	-517	-34,13	94	10,40
CADIZ	1.352	-208	-13,33	-164	-10,82
CORDOBA	852	-160	-15,81	-52	-5,75
GRANADA	940	-469	-33,29	-126	-11,82
HUELVA	535	-7	-1,29	51	10,54
JAEN	751	77	11,42	90	13,62
MALAGA	2.547	-506	-16,57	-75	-2,86
SEVILLA	2.376	-536	-18,41	-671	-22,02
ANDALUCIA	10.351	-2.326	-18,35	-853	-7,61
HUESCA	419	-24	-5,42	-18	-4,12
TERUEL	213	-73	-25,52	44	26,04
ZARAGOZA	1.942	-457	-19,05	-104	-5,08
ARAGON	2.574	-554	-17,71	-78	-2,94
PRINCIPADO DE ASTURIAS	1.338	-423	-24,02	-229	-14,61
ILLES BALEARS	2.576	-446	-14,76	-212	-7,60
PALMAS LAS	2.397	-760	-24,07	-409	-14,58
STA. CRUZ DE TENERIFE	2.241	-776	-25,72	-11	-0,49
CANARIAS	4.638	-1.536	-24,88	-420	-8,30
CANTABRIA	793	-354	-30,86	-120	-13,14
ALBACETE	545	-54	-9,02	-27	-4,72
CIUDAD REAL	475	-106	-18,24	-78	-14,10
CUENCA	339	34	11,15	24	7,62
GUADALAJARA	420	-73	-14,81	29	7,42
TOLEDO	818	-310	-27,48	-68	-7,67
CASTILLA-LA MANCHA	2.597	-509	-16,39	-120	-4,42
AVILA	215	-216	-50,12	-8	-3,59
BURGOS	568	-188	-24,87	-68	-10,69
LEON	846	-58	-6,42	106	14,32
PALENCIA	242	-101	-29,45	-35	-12,64
SALAMANCA	618	-61	-8,98	14	2,32
SEGOVIA	327	-465	-58,71	48	17,20
SORIA	169	-5	-2,87	-30	-15,08
VALLADOLID	855	-507	-37,22	-181	-17,47
ZAMORA	189	-75	-28,41	-68	-26,46
CASTILLA Y LEON	4.029	-1.676	-29,38	-222	-5,22
BARCELONA	15.113	-3.902	-20,52	-489	-3,13
GIRONA	1.673	-726	-30,26	-118	-6,59
LLEIDA	772	-258	-25,05	-168	-17,87
TARRAGONA	1.284	-506	-28,27	-242	-15,86
CATALUÑA	18.842	-5.392	-22,25	-1.017	-5,12
ALICANTE/ALACANT	3.292	-751	-18,58	126	3,98
CASTELLON/CASTELLO	1.549	-71	-4,38	-331	-17,61
VALENCIA	5.176	-1.914	-27,00	-669	-11,45
COM. VALENCIANA	10.017	-2.736	-21,45	-874	-8,02
BADAJOS	777	-232	-22,99	-118	-13,18
CACERES	566	45	8,64	65	12,97
EXTREMADURA	1.343	-187	-12,22	-53	-3,80
CORUÑA A	1.872	-635	-25,33	0	0,00
LUGO	542	-114	-17,38	-68	-11,15
OURENSE	395	-149	-27,39	-24	-5,73
PONTEVEDRA	1.453	-403	-21,71	-183	-11,19
GALICIA	4.262	-1.301	-23,39	-275	-6,06
COM. DE MADRID	21.746	-5.297	-19,59	-825	-3,66
REGION DE MURCIA	3.733	-692	-15,64	23	0,62
COM. FORAL DE NAVARRA	1.031	-262	-20,26	-23	-2,18
ARABA/ALAVA	519	-208	-28,61	-180	-25,75
BIZKAIA	1.815	-757	-29,43	-395	-17,87
GIPUZKOA	1.049	-450	-30,02	-100	-8,70
PAIS VASCO	3.383	-1.415	-29,49	-675	-16,63
LA RIOJA	501	-263	-34,42	-181	-26,54
CEUTA	98	-16	-14,04	3	3,16
MELILLA	92	-12	-11,54	-42	-31,34
ZONA EXTRANJERA	70	11	18,64	28	66,67
TOTAL	94.014	-25.386	-21,26	-6.165	-6,15

(*) Incluye contratos convertidos en indefinidos

CONTRATOS TEMPORALES POR CC.AA. Y PROVINCIAS

PROVINCIA AUTONOMÍA	TOTAL	VARIACIÓN			
		MENSUAL		ANUAL	
		ABSOLUTA	RELATIVA	ABSOLUTA	RELATIVA
ALMERIA	24.943	-8.534	-25,49	3.619	16,97
CADIZ	37.396	-3.017	-7,47	5.954	18,94
CORDOBA	45.970	5.542	13,71	9.562	26,26
GRANADA	30.764	-2.845	-8,46	4.091	15,34
HUELVA	22.333	-16.449	-42,41	-1.594	-6,66
JAEN	37.824	10.169	36,77	9.579	33,91
MALAGA	45.632	-9.797	-17,67	5.392	13,40
SEVILLA	75.026	-15.435	-17,06	5.436	7,81
ANDALUCIA	319.888	-40.366	-11,20	42.039	15,13
HUESCA	3.967	-841	-17,49	409	11,50
TERUEL	2.200	-1.024	-31,76	168	8,27
ZARAGOZA	21.544	-8.706	-28,78	1.361	6,74
ARAGON	27.711	-10.571	-27,61	1.938	7,52
PRINCIPADO DE ASTURIAS	18.717	-6.405	-25,50	1.355	7,80
ILLES BALEARIS	20.429	-6.008	-22,73	1.056	5,45
PALMAS LAS	26.466	-2.561	-8,82	3.506	15,27
STA. CRUZ DE TENERIFE	20.890	-4.621	-18,11	1.904	10,03
CANARIAS	47.356	-7.182	-13,17	5.410	12,90
CANTABRIA	10.182	-3.358	-24,80	571	5,94
ALBACETE	9.797	-6.652	-40,44	1.955	24,93
CIUDAD REAL	9.272	-11.568	-55,51	1.045	12,70
CUENCA	3.298	-3.860	-53,93	590	21,79
GUADALAJARA	5.435	-1.492	-21,54	-467	-7,91
TOLEDO	10.941	-8.207	-42,86	820	8,10
CASTILLA-LA MANCHA	38.743	-31.779	-45,06	3.943	11,33
AVILA	2.745	-2.759	-50,13	583	26,97
BURGOS	6.958	-6.571	-48,57	647	10,25
LEON	6.582	-3.022	-31,47	517	8,52
PALENCIA	3.531	-1.399	-28,38	599	20,43
SALAMANCA	5.378	-2.494	-31,68	180	3,46
SEGOVIA	3.768	-1.594	-29,73	753	24,98
SORIA	1.627	-701	-30,11	405	33,14
VALLADOLID	11.638	-7.457	-39,05	1.601	15,95
ZAMORA	2.418	-2.679	-52,56	168	7,47
CASTILLA Y LEON	44.645	-28.676	-39,11	5.453	13,91
BARCELONA	115.777	-36.919	-24,18	2.249	1,98
GIRONA	12.150	-2.198	-15,32	1.924	18,81
LLEIDA	7.450	-2.500	-25,13	1.025	15,95
TARRAGONA	17.589	-4.843	-21,59	867	5,18
CATALUÑA	152.966	-46.460	-23,30	6.065	4,13
ALICANTE/ALACANT	33.048	-10.134	-23,47	282	0,86
CASTELLON/CASTELLO	15.923	64	0,40	-1.252	-7,29
VALENCIA	65.332	-14.427	-18,09	444	0,68
COM. VALENCIANA	114.303	-24.497	-17,65	-526	-0,46
BADAJOS	32.519	-9.687	-22,95	5.449	20,13
CACERES	11.142	-2.360	-17,48	201	1,84
EXTREMADURA	43.661	-12.047	-21,63	5.650	14,86
CORUÑA A	22.240	-4.246	-16,03	1.694	8,24
LUGO	4.749	-2.435	-33,89	447	10,39
OURENSE	3.779	-1.612	-29,90	366	10,72
PONTEVEDRA	20.719	-8.080	-28,06	1.859	9,86
GALICIA	51.487	-16.373	-24,13	4.366	9,27
COM. DE MADRID	123.417	-30.896	-20,02	10.019	8,84
REGION DE MURCIA	52.522	-8.867	-14,44	6.328	13,70
COM. FORAL DE NAVARRA	19.158	-5.600	-22,62	2.347	13,96
ARABA/ALAVA	9.382	-8.439	-47,35	7	0,07
BIZKAIA	27.406	-7.709	-21,95	-1.391	-4,83
GIPUZKOA	14.794	-4.138	-21,86	359	2,49
PAIS VASCO	51.582	-20.286	-28,23	-1.025	-1,95
LA RIOJA	7.450	-15.426	-67,43	833	12,59
CEUTA	1.563	-37	-2,31	315	25,24
MELILLA	1.125	-271	-19,41	-284	-20,16
ZONA EXTRANJERA	560	-430	-43,43	20	3,70
TOTAL	1.147.465	-315.535	-21,57	95.873	9,12

CONTRATOS POR CC.AA. Y PROVINCIAS. DATOS ACUMULADOS

PROVINCIA						
AUTONOMÍA	TOTAL	INDEFINIDOS *	% S / TOTAL	TEMPORALES	% S / TOTAL	
ALMERIA	232.019	10.178	4,39	221.841	95,61	
CADIZ	401.549	14.306	3,56	387.243	96,44	
CORDOBA	378.174	8.496	2,25	369.678	97,75	
GRANADA	351.237	11.792	3,36	339.445	96,64	
HUELVA	307.489	5.990	1,95	301.499	98,05	
JAEN	310.088	6.571	2,12	303.517	97,88	
MALAGA	514.691	28.701	5,58	485.990	94,42	
SEVILLA	763.287	27.451	3,60	735.836	96,40	
ANDALUCIA	3.258.534	113.485	3,48	3.145.049	96,52	
HUESCA	62.884	4.987	7,93	57.897	92,07	
TERUEL	31.545	2.230	7,07	29.315	92,93	
ZARAGOZA	273.701	21.657	7,91	252.044	92,09	
ZARAGON	368.130	28.874	7,84	339.256	92,16	
PRINCIPADO DE ASTURIAS	237.918	16.370	6,88	221.548	93,12	
ILLES BALEARS	327.045	35.617	10,89	291.428	89,11	
PALMAS LAS	283.895	28.219	9,94	255.676	90,06	
STA. CRUZ DE TENERIFE	243.060	24.365	10,02	218.695	89,98	
CANARIAS	526.955	52.584	9,98	474.371	90,02	
CANTABRIA	142.935	10.202	7,14	132.733	92,86	
ALBACETE	129.187	6.728	5,21	122.459	94,79	
CIUDAD REAL	148.425	6.387	4,30	142.038	95,70	
CUENCA	58.048	3.459	5,96	54.589	94,04	
GUADALAJARA	69.410	5.031	7,25	64.379	92,75	
TOLEDO	150.268	10.580	7,04	139.688	92,96	
CASTILLA-LA MANCHA	555.338	32.185	5,80	523.153	94,20	
AVILA	36.979	2.473	6,69	34.506	93,31	
BURGOS	94.394	6.694	7,09	87.700	92,91	
LEON	88.838	8.014	9,02	80.824	90,98	
PALENCIA	45.556	2.910	6,39	42.646	93,61	
SALAMANCA	78.199	6.148	7,86	72.051	92,14	
SEGOVIA	42.586	3.615	8,49	38.971	91,51	
SORIA	23.608	1.761	7,46	21.847	92,54	
VALLADOLID	150.695	10.523	6,98	140.172	93,02	
ZAMORA	36.025	2.368	6,57	33.657	93,43	
CASTILLA Y LEON	596.880	44.506	7,46	552.374	92,54	
BARCELONA	1.489.776	167.185	11,22	1.322.591	88,78	
GIRONA	183.076	24.246	13,24	158.830	86,76	
LLEIDA	120.815	9.787	8,10	111.028	91,90	
TARRAGONA	201.404	17.745	8,81	183.659	91,19	
CATALUÑA	1.995.071	218.963	10,98	1.776.108	89,02	
ALICANTE/ALACANT	423.543	35.882	8,47	387.661	91,53	
CASTELLON/CASTELLO	139.925	13.592	9,71	126.333	90,29	
VALENCIA	669.120	51.408	7,68	617.712	92,32	
COM. VALENCIANA	1.232.588	100.882	8,18	1.131.706	91,82	
BADAJOS	346.740	8.280	2,39	338.460	97,61	
CACERES	129.964	5.234	4,03	124.730	95,97	
EXTREMADURA	476.704	13.514	2,83	463.190	97,17	
CORUÑA A	270.262	21.951	8,12	248.311	91,88	
LUGO	69.228	6.604	9,54	62.624	90,46	
OURENSE	51.371	4.935	9,61	46.436	90,39	
PONTEVEDRA	263.155	16.719	6,35	246.436	93,65	
GALICIA	654.016	50.209	7,68	603.807	92,32	
COM. DE MADRID	1.526.482	233.435	15,29	1.293.047	84,71	
REGION DE MURCIA	601.215	37.841	6,29	563.374	93,71	
COM. FORAL DE NAVARRA	234.366	11.667	4,98	222.699	95,02	
ARABA/ALAVA	112.862	6.430	5,70	106.432	94,30	
BIZKAIA	326.046	22.031	6,76	304.015	93,24	
GIPUZKOA	183.839	12.892	7,01	170.947	92,99	
PAIS VASCO	622.747	41.353	6,64	581.394	93,36	
LA RIOJA	103.979	6.214	5,98	97.765	94,02	
CEUTA	15.981	1.323	8,28	14.658	91,72	
MELILLA	15.563	1.198	7,70	14.365	92,30	
ZONA EXTRANJERA	9.314	735	7,89	8.579	92,11	
TOTAL	13.501.761	1.051.157	7,79	12.450.604	92,21	

(*) Incluye contratos convertidos en indefinidos

PRESTACIONES

El número de solicitudes de prestaciones a nivel nacional registradas en el mes de octubre de 2013 ascendió a 976.741, lo que representa un 12,9 % menos que el mismo mes del año anterior.

Las altas tramitadas han sido 930.138 lo que supone un descenso del 12,2 % sobre el mes de octubre de 2012.

El plazo medio de reconocimiento del mes de octubre de 2013 ha sido de 1,8 días, un 28,8% menos que el mismo mes del año anterior.

Los beneficiarios existentes a final del mes fueron 2.761.379 con una disminución respecto al mismo mes del año anterior del 5,3%.

La cobertura del sistema de protección por desempleo durante el mes de octubre de 2013 ha sido del 60,51%, el mismo indicador en octubre de 2012 fue de 63,42%, lo que supone un descenso en la cobertura del 4,6 % (1).

Los gastos totales de octubre de 2013 ascendieron a 2.328,7 millones de euros, lo que supone un 11,9% menos que el mismo mes del año anterior.

El gasto medio mensual por beneficiario, sin incluir el subsidio agrario de Andalucía y Extremadura, en el mes de octubre de 2013 ha sido de 864,3 €, lo que supone un descenso sobre el mismo mes del año anterior de 66,4€ (-7,1%).

La cuantía media bruta de la prestación contributiva percibida por beneficiario durante el mes de octubre de 2013 ha sido de 829,0 euros, lo que supone un descenso de 32,9 euros sobre el mismo mes del año anterior (-3,8%).

El número de beneficiarios extranjeros del mes de octubre de 2013 fue de 273.888 lo que representa un 14,1% menos que el mismo mes del año anterior. El descenso es superior en los beneficiarios procedentes de países no comunitarios (-18,6%) que en los del entorno comunitario (-5,6%).

En relación con el total de beneficiarios de prestaciones por desempleo, los beneficiarios extranjeros representan el 9,92%.

Los beneficiarios de prestaciones extranjeros suponen, por otro lado, el 37,04% del total de demandantes de empleo extranjeros.

Por último, el gasto de las prestaciones de los beneficiarios extranjeros ha sido de 188,2 millones de euros (un 18,2% menos que en 2012), que en relación con el gasto total de las prestaciones por desempleo supone el 8,1%.

(1) El indicador de cobertura responde a la siguiente fórmula:

$$\frac{\text{Total de beneficiarios de prestaciones}}{\text{Paro Reg. SISPE con experiencia laboral} + \text{Benef. de subsidio de eventuales agrarios}}$$

SÍNTESIS DE DATOS NACIONALES DE PRESTACIONES POR DESEMPLEO

	2011	2012	INCREMENTO 2012 S/ 2011 (%)	2013	INCREMENTO 2013 S/ 2012 (%)
SOLICITUDES	905.806	1.121.240	23,8	976.741	-12,9
Prestación Contributiva	548.549	736.930	34,3	593.193	-19,5
Subsidio	300.777	322.671	7,3	315.937	-2,1
Renta Activa de Inserción	35.049	40.763	16,3	47.410	16,3
Subsidio Eventuales Agrarios	21.431	20.876	-2,6	20.201	-3,2
ALTAS	836.268	1.059.836	26,7	930.138	-12,2
Prestación Contributiva	523.654	715.428	36,6	584.899	-18,2
Subsidio	270.373	298.423	10,4	292.492	-2,0
Renta Activa de Inserción	30.251	32.778	8,4	40.753	24,3
Subsidio Eventuales Agrarios	11.990	13.207	10,2	11.994	-9,2
PLAZO RECONOCIMIENTO	2,00	2,49	24,6	1,77	-28,8
BENEFICIARIOS	2.791.065	2.915.546	4,5	2.761.379	-5,3
Prestación Contributiva	1.303.150	1.365.936	4,8	1.221.863	-10,5
Subsidio	1.130.916	1.174.021	3,8	1.155.241	-1,6
Renta Activa Inserción	205.675	232.618	13,1	248.620	6,9
Subsidio Eventuales Agrarios	151.324	142.971	-5,5	135.655	-5,1
COBERTURAS (*)					
Bruta	67,66	63,42	-6,3	60,51	-4,6
CALIDAD					
% de protección Prest. Contributiva	49,37	49,27	-0,2	46,53	-5,5
% de protección Prest. Asistenciales	50,63	50,73	0,2	53,47	5,4
GASTOS (Miles de Euros)	2.461.390	2.642.979	7,4	2.328.742	-11,9
Prestación Contributiva	1.740.721	1.903.700	9,4	1.622.675	-14,8
Subsidio	565.288	576.213	1,9	540.710	-6,2
Renta Activa de Inserción	88.072	100.603	14,2	105.993	5,4
Subsidio Eventuales Agrarios	67.309	62.462	-7,2	59.365	-5,0
GASTO MEDIO POR BENEFICIARIO, INCLUIDAS LAS COTIZACIONES A LA S.SOCIAL (euros/mes)	906,9	930,7	2,6	864,3	-7,1
CUANTÍA MEDIA POR BENEFICIARIO PRESTACION CONTRIBUTIVA (euros/mes)	858,2	861,9	0,4	829,0	-3,8

Fuente: Datos Provisionales del Servicio Público de Empleo Estatal

Notas:

Gastos contabilizados en el mes de noviembre y devengados en el mes de octubre

Los gastos incluyen las cotizaciones a la Seguridad Social

Los gastos de subsidio por desempleo incluyen los de la Renta Agraria

En los gastos medios por beneficiario no se incluyen los gastos del subsidio para trabajadores eventuales agrarios

Las cuantías medias de prestación contributiva percibidas por beneficiario no incluyen las cotizaciones a la S. Social y corresponden a la cuantía bruta reconocida por mes (30 días de prestación)

La cuantía media de las prestaciones asistenciales (subsidijs, renta agraria y renta activa de inserción), es del 80% del IPREM= 426,00 euros (14,20€ x 30 días)

Beneficiarios, altas y solicitudes del mes de octubre.

En el % de protección no se incluyen los beneficiarios del subsidio para trabajadores eventuales agrarios. En prestación asistencial se incluye la RAI.

(*) Nuevo indicador de cobertura

SÍNTESIS DE DATOS NACIONALES DE PRESTACIONES DE DESEMPLEO

SOLICITUDES

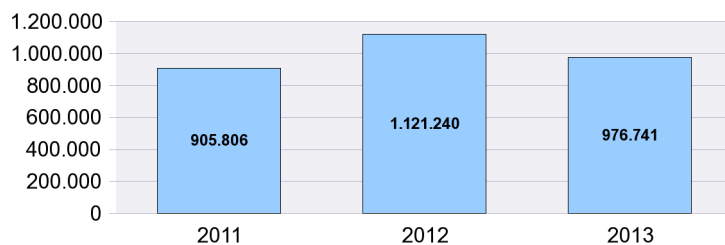

PLAZO RECONOCIMIENTO

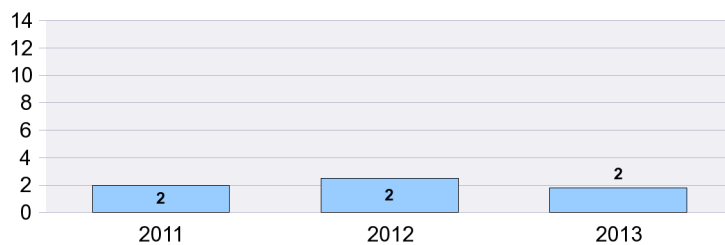

BENEFICIARIOS

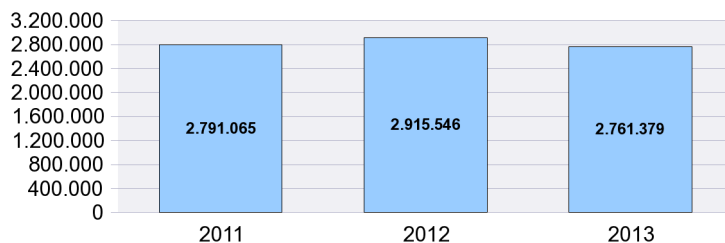

GASTOS

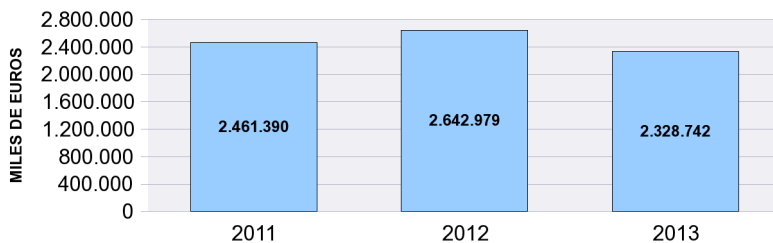

SOLICITUDES, ALTAS Y PLAZO DE RECONOCIMIENTO POR PROVINCIAS

Provincias	Solicitudes					Altas					Plazo Reconoc. (días)
	Prestacion Contributiva	Subsidio	Renta Activa de Inserción	Subsidio Eventuales Agrarios	Total	Prestacion Contributiva	Subsidio	Renta Activa de Inserción	Subsidio Eventuales Agrarios	Total	
ARABA/ALAVA	8.385	1.006	97		9.488	8.216	887	84		9.187	0,60
ALBACETE	4.124	3.542	660		8.326	4.045	3.339	650		8.034	0,92
ALICANTE/ALACA	17.988	11.463	2.621		32.072	17.251	10.339	2.051		29.641	1,95
ALMERIA	5.847	5.537	911	507	12.802	5.634	5.105	764	346	11.849	2,42
AVILA	1.333	1.146	156		2.635	1.310	1.089	151		2.550	0,79
BADAJOS	7.407	9.374	1.139	1.739	19.659	6.987	8.867	1.055	1.189	18.098	1,29
BALEARS (ILLES)	14.969	11.583	673		27.225	14.372	10.177	548		25.097	1,49
BARCELONA	73.109	27.089	4.344		104.542	77.436	25.224	3.552		106.212	1,63
BURGOS	6.999	1.762	290		9.051	6.903	1.609	248		8.760	1,95
CACERES	3.621	4.317	583	905	9.426	3.481	3.935	460	584	8.460	2,39
CADIZ	11.496	14.163	2.161	1.654	29.474	10.797	12.896	1.868	1.020	26.581	2,37
CASTELLON/CAS	9.259	4.475	710		14.444	8.868	3.822	503		13.193	2,00
CIUDAD REAL	5.349	4.944	898		11.191	5.548	4.835	793		11.176	0,59
CORDOBA	7.752	8.431	942	2.826	19.951	7.260	7.896	886	1.788	17.830	2,62
CORUÑA A	11.454	5.846	917		18.217	11.362	5.475	780		17.617	1,03
CUENCA	2.083	1.425	233		3.741	2.163	1.390	272		3.825	1,24
GIRONA	10.550	6.676	495		17.721	10.352	6.129	416		16.897	1,51
GRANADA	7.661	8.491	1.213	1.966	19.331	7.398	7.990	1.153	1.196	17.737	1,64
GUADALAJARA	3.289	1.683	236		5.208	3.222	1.579	205		5.006	0,79
GIPUZKOA	14.624	2.047	189		16.860	14.566	1.894	192		16.652	1,09
HUELVA	6.104	5.574	802	1.460	13.940	5.987	5.309	653	918	12.867	2,37
HUESCA	3.131	1.073	104		4.308	2.936	925	95		3.956	2,26
JAEN	6.359	7.780	888	3.414	18.441	6.142	7.139	842	1.593	15.716	1,06
LEON	6.920	2.435	302		9.657	6.636	2.202	277		9.115	2,21
LLEIDA	4.775	2.164	208		7.147	4.733	2.013	204		6.950	1,94
RIOJA LA	6.782	1.586	257		8.625	6.742	1.450	226		8.418	1,03
LUGO	2.923	1.462	182		4.567	3.060	1.527	195		4.782	0,99
MADRID	69.130	25.778	4.045		98.953	67.279	22.963	3.202		93.444	2,62
MALAGA	14.346	13.879	2.093	1.550	31.868	13.245	13.197	2.026	817	29.285	1,87
MURCIA	32.465	13.336	2.031		47.832	31.813	12.346	1.616		45.775	1,95
NAVARRA	12.043	2.812	311		15.166	11.913	2.707	298		14.918	0,71
OURENSE	2.787	1.604	221		4.612	2.729	1.556	214		4.499	0,62
ASTURIAS	13.562	5.252	862		19.676	13.459	5.204	852		19.515	0,70
PALENCIA	2.392	813	163		3.368	2.323	794	145		3.262	0,77
PALMAS LAS	9.091	8.853	1.849		19.793	10.652	7.971	1.589		20.212	1,82
PONTEVEDRA	14.609	8.255	1.016		23.880	14.295	8.044	919		23.258	1,00
SALAMANCA	3.862	2.132	341		6.335	3.803	2.059	347		6.209	1,52
STA. CRUZ DE TE	10.458	8.338	1.693		20.489	10.270	7.587	1.404		19.261	2,97
CANTABRIA	10.056	3.519	464		14.039	9.902	3.383	412		13.697	1,10
SEGOVIA	1.658	763	112		2.533	1.648	736	91		2.475	1,01
SEVILLA	19.981	20.250	2.763	4.180	47.174	18.483	19.082	2.477	2.543	42.585	2,14
SORIA	2.306	420	75		2.801	2.260	372	52		2.684	1,27
TARRAGONA	10.717	7.078	807		18.602	10.070	6.211	615		16.896	1,23
TERUEL	1.492	702	118		2.312	1.502	684	96		2.282	0,37
TOLEDO	10.188	5.754	923		16.865	10.150	5.124	780		16.054	2,96
VALENCIA	34.421	16.039	3.188		53.648	33.904	15.236	2.631		51.771	1,69
VALLADOLID	8.449	2.685	425		11.559	8.410	2.488	416		11.314	1,52
BIZKAIA	17.925	3.697	515		22.137	17.336	3.258	430		21.024	1,67
ZAMORA	1.662	1.231	175		3.068	1.636	1.152	164		2.952	0,39
ZARAGOZA	24.656	4.800	740		30.196	23.797	4.341	675		28.813	1,00
CEUTA	298	414	173		885	280	457	99		836	1,76
MELILLA	346	459	96		901	333	498	80		911	2,75
TOTAL	593.193	315.937	47.410	20.201	976.741	584.899	292.492	40.753	11.994	930.138	1,77

Solicitudes, altas y plazo de reconocimiento del mes de octubre.

PLAZO DE RECONOCIMIENTO

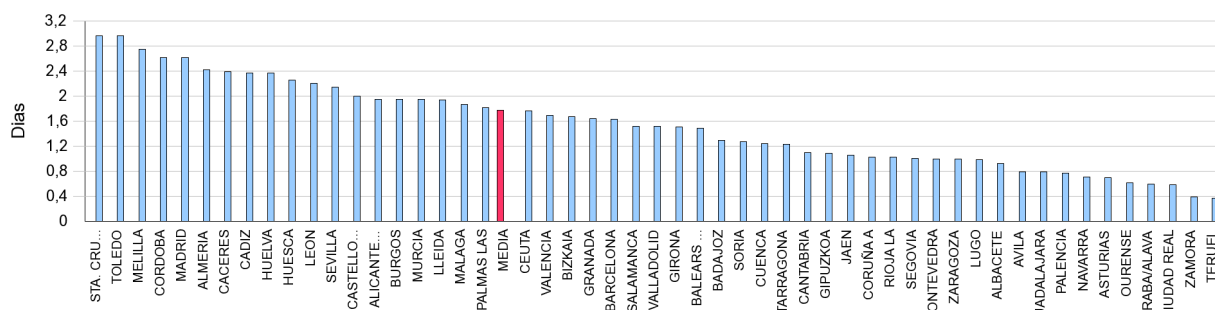

SOLICITUDES, ALTAS Y PLAZO DE RECONOCIMIENTO POR COMUNIDADES AUTÓNOMAS

Comunidades Autónomas	Solicitudes					Altas					Plazo Recon. (días)
	Prestacion Contributiva	Subsidio	Renta Activa Inserción	Subsidio Event. Agrarios	Total	Prestacion Contributiva	Subsidio	Renta Activa Inserción	Subsidio Event. Agrarios	Total	
ANDALUCIA	79.546	84.105	11.773	17.557	192.981	74.946	78.614	10.669	10.221	174.450	2,08
ARAGON	29.279	6.575	962		36.816	28.235	5.950	866		35.051	1,17
PRINCIPADO DE AST	13.562	5.252	862		19.676	13.459	5.204	852		19.515	0,70
ILLES BALEARS	14.969	11.583	673		27.225	14.372	10.177	548		25.097	1,49
CANARIAS	19.549	17.191	3.542		40.282	20.922	15.558	2.993		39.473	2,36
CANTABRIA	10.056	3.519	464		14.039	9.902	3.383	412		13.697	1,10
CASTILLA-LA MANCH	25.033	17.348	2.950		45.331	25.128	16.267	2.700		44.095	1,47
CASTILLA Y LEON	35.581	13.387	2.039		51.007	34.929	12.501	1.891		49.321	1,47
CATALUÑA	99.151	43.007	5.854		148.012	102.591	39.577	4.787		146.955	1,58
COM. VALENCIANA	61.668	31.977	6.519		100.164	60.023	29.397	5.185		94.605	1,82
EXTREMADURA	11.028	13.691	1.722	2.644	29.085	10.468	12.802	1.515	1.773	26.558	1,64
GALICIA	31.773	17.167	2.336		51.276	31.446	16.602	2.108		50.156	0,97
COM. DE MADRID	69.130	25.778	4.045		98.953	67.279	22.963	3.202		93.444	2,62
REGION DE MURCIA	32.465	13.336	2.031		47.832	31.813	12.346	1.616		45.775	1,95
COM. FORAL DE NAV	12.043	2.812	311		15.166	11.913	2.707	298		14.918	0,71
PAIS VASCO	40.934	6.750	801		48.485	40.118	6.039	706		46.863	1,33
LA RIOJA	6.782	1.586	257		8.625	6.742	1.450	226		8.418	1,03
CEUTA	298	414	173		885	280	457	99		836	1,76
MELILLA	346	459	96		901	333	498	80		911	2,75
TOTAL	593.193	315.937	47.410	20.201	976.741	584.899	292.492	40.753	11.994	930.138	1,77

Notas informativas:

Solicitudes y altas del mes de octubre.

El dato de solicitudes indica el número de expedientes de prestaciones recibidos.

El dato de altas indica el número de expedientes reconocidos, tanto inicialmente como por reanudación de las prestaciones, sin incluir las altas tras las prórrogas del subsidio y en el caso de RAI, indica el dato de participantes en el programa

El plazo de reconocimiento indica el número de días que median entre la fecha de solicitud y la fecha de resolución.

SOLICITUDES

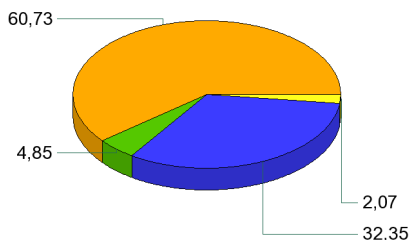

ALTAS

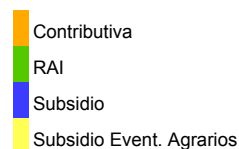
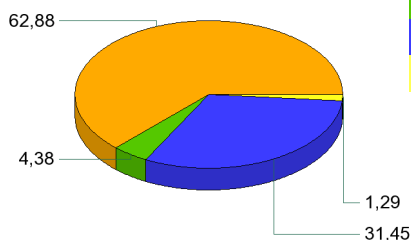

PLAZO DE RECONOCIMIENTO

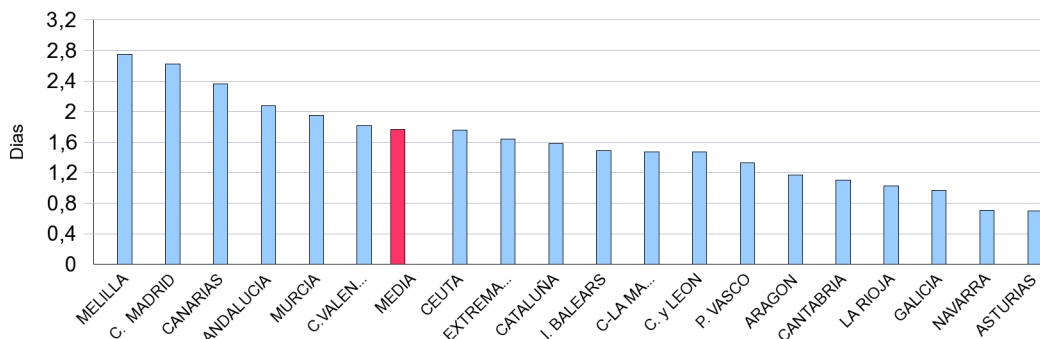

BENEFICIARIOS DE PRESTACIONES POR DESEMPLEO POR PROVINCIAS

Provincias	Beneficiarios				Total
	Prestación Contributiva	Subsidio	Renta Activa de Inserción	Subsidio Eventuales Agrarios	
ARABA/ALAVA	8.415	4.679	532		13.626
ALBACETE	11.403	10.575	3.538		25.516
ALICANTE/ALACANT	43.048	51.023	15.255		109.326
ALMERIA	16.861	21.675	5.086	3.853	47.475
AVILA	3.683	4.044	966		8.693
BADAJOS	17.224	29.483	6.051	11.178	63.936
BALEARS (ILLES)	28.787	25.636	3.601		58.024
BARCELONA	150.723	119.067	21.221		291.011
BURGOS	9.946	6.761	1.249		17.956
CACERES	10.865	15.956	2.803	6.370	35.994
CADIZ	28.812	46.652	12.060	9.561	97.085
CASTELLON/CASTELLO	15.321	15.858	3.462		34.641
CIUDAD REAL	14.150	15.107	3.938		33.195
CORDOBA	17.970	32.743	5.260	21.976	77.949
CORUÑA A	29.725	23.468	4.696		57.889
CUENCA	5.483	4.504	1.237		11.224
GIRONA	20.442	18.712	2.595		41.749
GRANADA	20.185	34.027	6.643	13.885	74.740
GUADALAJARA	7.653	5.575	1.161		14.389
GIPUZKOA	15.708	9.240	986		25.934
HUELVA	13.532	21.689	3.874	9.701	48.796
HUESCA	5.859	3.404	543		9.806
JAEN	12.965	27.273	4.219	18.448	62.905
LEON	12.711	9.862	1.843		24.416
LLEIDA	11.116	7.162	1.287		19.565
RIOJA LA	8.505	5.180	1.005		14.690
LUGO	8.238	6.502	1.207		15.947
MADRID	187.093	101.048	19.268		307.409
MALAGA	36.886	52.341	12.875	9.566	111.668
MURCIA	36.800	32.433	9.491		78.724
NAVARRA	17.001	10.592	1.528		29.121
OURENSE	7.090	7.541	1.349		15.980
ASTURIAS	28.389	23.733	4.608		56.730
PALENCIA	4.052	2.973	649		7.674
PALMAS LAS	29.231	36.119	11.996		77.346
PONTEVEDRA	28.180	25.900	5.129		59.209
SALAMANCA	8.357	7.512	1.857		17.726
STA. CRUZ DE TENERIFE	27.632	34.451	10.239		72.322
CANTABRIA	16.809	11.502	2.322		30.633
SEGOVIA	3.854	2.455	470		6.779
SEVILLA	47.395	71.976	13.979	31.117	164.467
SORIA	2.397	1.320	241		3.958
TARRAGONA	21.132	20.790	3.992		45.914
TERUEL	3.557	2.542	424		6.523
TOLEDO	21.137	18.079	4.762		43.978
VALENCIA	69.493	64.637	16.995		151.125
VALLADOLID	14.215	8.865	2.106		25.186
BIZKAIA	28.109	15.979	2.338		46.426
ZAMORA	4.295	4.020	820		9.135
ZARAGOZA	27.007	16.529	3.434		46.970
CEUTA	1.175	3.100	739		5.014
MELILLA	1.247	2.947	691		4.885
TOTAL	1.221.863	1.155.241	248.620	135.655	2.761.379

El dato de beneficiarios corresponde a los que están de alta el último día del mes de octubre.

El dato de subsidio incluye también a los beneficiarios de la Renta Agraria en las CC.AA de Andalucía y Extremadura.

BENEFICIARIOS DE PRESTACIONES POR DESEMPLEO POR CC.AA.

Comunidades Autónomas	Beneficiarios				Total
	Prestación Contributiva	Subsidio	Renta Activa de Inserción	Subsidio Eventuales Agrarios	
ANDALUCIA	194.606	308.376	63.996	118.107	685.085
ARAGON	36.423	22.475	4.401		63.299
PRINCIPADO DE ASTURIAS	28.389	23.733	4.608		56.730
ILLES BALEARS	28.787	25.636	3.601		58.024
CANARIAS	56.863	70.570	22.235		149.668
CANTABRIA	16.809	11.502	2.322		30.633
CASTILLA-LA MANCHA	59.826	53.840	14.636		128.302
CASTILLA Y LEON	63.510	47.812	10.201		121.523
CATALUÑA	203.413	165.731	29.095		398.239
COM. VALENCIANA	127.862	131.518	35.712		295.092
EXTREMADURA	28.089	45.439	8.854	17.548	99.930
GALICIA	73.233	63.411	12.381		149.025
COM. DE MADRID	187.093	101.048	19.268		307.409
REGION DE MURCIA	36.800	32.433	9.491		78.724
COM. FORAL DE NAVARRA	17.001	10.592	1.528		29.121
PAIS VASCO	52.232	29.898	3.856		85.986
LA RIOJA	8.505	5.180	1.005		14.690
CEUTA	1.175	3.100	739		5.014
MELILLA	1.247	2.947	691		4.885
TOTAL	1.221.863	1.155.241	248.620	135.655	2.761.379

El dato de beneficiarios corresponde a los que están de alta el último día del mes de octubre.

El dato de subsidio incluye también a los beneficiarios de la Renta Agraria en las CC.AA de Andalucía y Extremadura.

DISTRIBUCIÓN DE BENEFICIARIOS

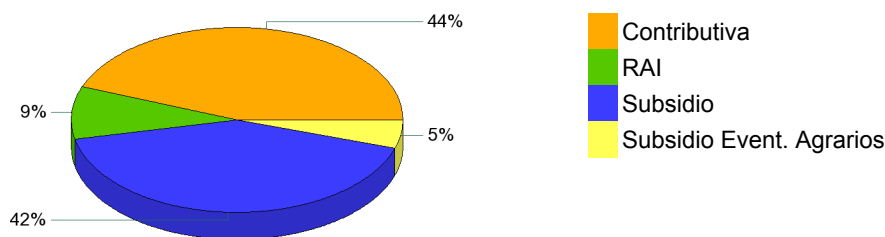

GASTOS DE PRESTACIONES POR DESEMPLEO POR PROVINCIAS

PROVINCIAS	Gasto de Prestaciones (miles de euros)					Cuantía media prestación contributiva percibida por beneficiario (euros/mes)
	Total	Prestación Contributiva	Subsidio Desempleo	Renta Activa Inserción	Subsidio Eventuales Agrarios	
ARABA/ALAVA	16.235	13.669	2.338	228		922,7
ALBACETE	20.322	14.051	4.766	1.504		816,5
ALICANTE/ALACANT	84.737	53.884	24.450	6.403		785,9
ALMERIA	35.529	21.135	10.405	2.206	1.783	763,8
AVILA	6.421	4.122	1.896	403		735,5
BADAJOS	39.336	19.623	12.498	2.583	4.632	733,8
BALEARS (ILLES)	48.456	35.723	11.223	1.509		853,3
BARCELONA	286.939	219.942	58.149	8.849		900,9
BURGOS	18.342	14.420	3.383	539		874,9
CACERES	23.393	12.223	7.183	1.218	2.769	711,1
CADIZ	64.844	34.599	20.862	5.144	4.239	786,8
CASTELLON/CASTELL	30.147	20.656	7.978	1.513		826,6
CIUDAD REAL	24.708	16.531	6.519	1.658		785,3
CORDOBA	47.936	21.559	14.441	2.270	9.667	767,2
CORUÑA A	51.481	37.980	11.518	1.983		806,4
CUENCA	8.757	6.219	1.998	540		736,1
GIRONA	36.202	26.348	8.741	1.113		832,2
GRANADA	49.872	25.489	15.112	2.812	6.459	810,8
GUADALAJARA	13.217	10.163	2.556	498		848,7
GIPUZKOA	30.568	25.360	4.764	443		944,2
HUELVA	32.113	16.421	9.861	1.688	4.143	771,7
HUESCA	9.460	7.576	1.640	244		825,9
JAEN	37.643	15.840	11.845	1.802	8.156	784,2
LEON	22.953	17.411	4.763	779		820,8
LLEIDA	18.032	13.955	3.524	553		782,3
RIOJA LA	15.020	12.053	2.543	424		863,1
LUGO	13.059	9.459	3.088	512		742,2
MADRID	319.176	262.528	48.537	8.112		861,6
MALAGA	78.466	44.947	23.790	5.543	4.186	780,4
MURCIA	69.621	49.689	15.764	4.168		797,8
NAVARRA	31.106	25.320	5.136	651		928,6
OURENSE	12.848	8.453	3.797	599		760,9
ASTURIAS	51.314	37.836	11.523	1.955		831,1
PALENCIA	6.849	5.156	1.428	265		797,8
PALMAS LAS	56.179	34.215	16.860	5.104		770,0
PONTEVEDRA	49.028	34.467	12.380	2.180		786,8
SALAMANCA	14.094	9.833	3.476	785		753,8
STA. CRUZ DE TENERI	51.021	30.536	16.078	4.407		727,9
CANTABRIA	28.779	22.339	5.449	991		817,9
SEGOVIA	6.153	4.815	1.144	194		779,8
SEVILLA	110.098	59.366	31.407	5.995	13.330	786,7
SORIA	3.986	3.262	624	100		823,9
TARRAGONA	38.659	27.281	9.675	1.703		837,2
TERUEL	5.749	4.360	1.212	177		795,4
TOLEDO	38.454	27.846	8.528	2.080		803,1
VALENCIA	134.404	95.941	31.228	7.235		835,2
VALLADOLID	23.265	18.165	4.204	896		810,3
BIZKAIA	52.044	42.872	8.139	1.033		923,4
ZAMORA	7.072	4.864	1.864	344		763,0
ZARAGOZA	48.418	38.981	7.983	1.455		864,4
CEUTA	3.199	1.596	1.284	318		835,9
MELILLA	3.039	1.599	1.158	283		792,4
TOTAL NACIONAL	2.328.742	1.622.675	540.710	105.993	59.365	829,0

Fuente: Datos provisionales del Servicio Público de Empleo Estatal

Notas:

Gastos contabilizados en el mes de noviembre y devengados en el mes de octubre.

Los gastos incluyen las cotizaciones a la Seguridad Social

Los gastos de subsidio por desempleo incluyen los de Renta Agraria

Las cuantías medias de prestación contributiva percibidas por beneficiario no incluyen las cotizaciones a la S.Social y corresponden a la cuantía bruta reconocida por mes (30 días de prestación)

La cuantía media de las prestaciones asistenciales (subsidijs, renta agraria, y renta activa de inserción), es del 80% del IPREM=426,00 (14,20 € x 30 días)

CUANTÍA MEDIA PRESTACIÓN CONTRIBUTIVA POR BENEFICIARIO

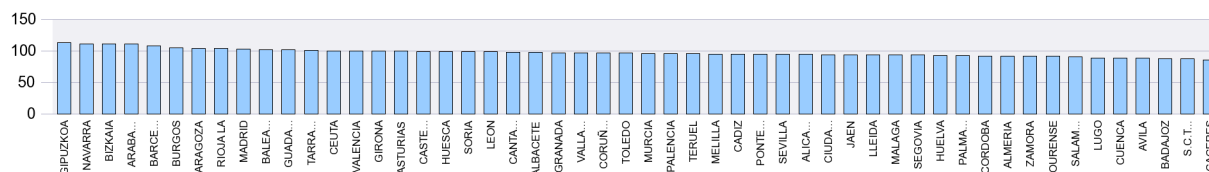

Notas: Valores nacionales = Índice 100

GASTOS DE PRESTACIONES POR DESEMPLEO CC.AA.

CC.AA.	Gasto de Prestaciones (miles de euros)					Cuantía media prestación contributiva percibida por beneficiario (euros/mes)
	Total	Prestación Contributiva	Subsidio	Renta Activa de Inserción	Subsidio Eventuales Agrarios	
ANDALUCIA	456.501	239.355	137.723	27.459	51.964	783,0
ARAGON	63.626	50.916	10.834	1.877		851,5
PRINCIPADO DE ASTURIAS	51.314	37.836	11.523	1.955		831,1
ILLES BALEARS	48.456	35.723	11.223	1.509		853,3
CANARIAS	107.200	64.752	32.938	9.511		749,5
CANTABRIA	28.779	22.339	5.449	991		817,9
CASTILLA-LA MANCHA	105.458	74.810	24.367	6.281		801,2
CASTILLA Y LEON	109.135	82.047	22.783	4.305		805,4
CATALUÑA	379.832	287.525	80.089	12.218		880,9
COM. VALENCIANA	249.288	170.480	63.656	15.151		817,6
EXTREMADURA	62.729	31.846	19.680	3.801	7.401	725,0
GALICIA	126.416	90.360	30.782	5.274		787,2
COM. DE MADRID	319.176	262.528	48.537	8.112		861,6
REGION DE MURCIA	69.621	49.689	15.764	4.168		797,8
COM. FORAL DE NAVARRA	31.106	25.320	5.136	651		928,6
PAIS VASCO	98.847	81.901	15.242	1.704		929,5
LA RIOJA	15.020	12.053	2.543	424		863,1
CEUTA	3.199	1.596	1.284	318		835,9
MELILLA	3.039	1.599	1.158	283		792,4
TOTAL NACIONAL	2.328.742	1.622.675	540.710	105.993	59.365	829,0

Fuente: Datos provisionales del Servicio Público de Empleo Estatal

Notas:

Gastos contabilizados en el mes de noviembre y devengados en el mes de octubre.

Los gastos incluyen las cotizaciones a la Seguridad Social

Los gastos de subsidio por desempleo incluyen los de Renta Agraria

Las cuantías medias de prestación contributiva percibidas por beneficiario no incluyen las cotizaciones a la S.Social y corresponden a la cuantía bruta reconocida por mes (30 días de prestación).

La cuantía media de las prestaciones asistenciales (subsidijs, renta agraria y renta activa de inserción), es del 80% del IPREM=426,00 euros (14,20 € x 30 días)

DISTRIBUCIÓN DE GASTOS DE PRESTACIONES DE DESEMPLEO

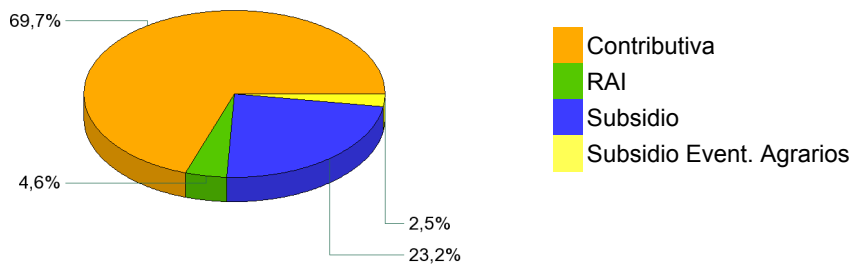

CUANTÍA MEDIA PRESTACIÓN CONTRIBUTIVA POR BENEFICIARIO

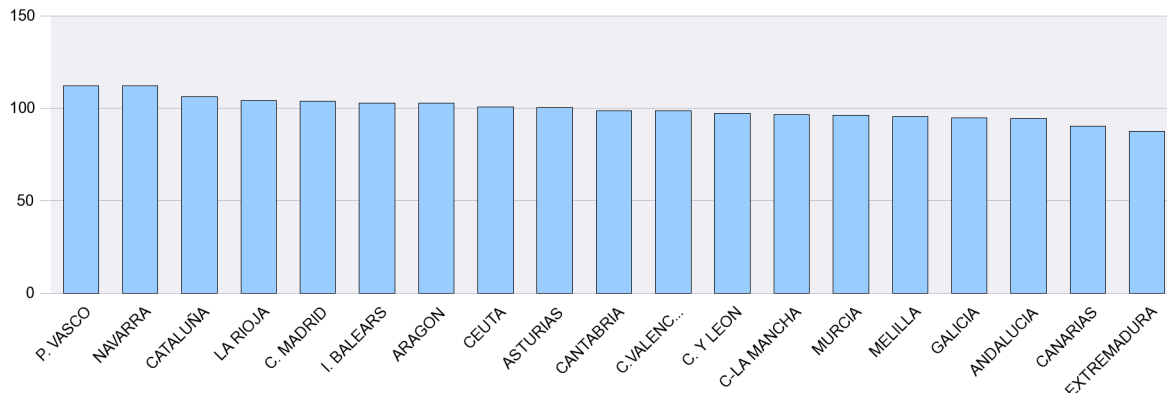

Notas: Valores nacionales = Índice 100

SÍNTESIS DE DATOS NACIONALES DE BENEFICIARIOS DE PRESTACIONES POR DESEMPLEO EXTRANJEROS

	2011	2012	INCREMENTO 2012 S/ 2011 (%)	2013	INCREMENTO 2013 S/ 2012 (%)
Nº DE BENEFICIARIOS	358.405	318.887	-11,0	273.888	-14,1
Prestación Contributiva	157.034	143.281	-8,8	123.528	-13,8
Subsidio	170.477	141.771	-16,8	121.664	-14,2
Renta Activa de Inserción	28.248	31.253	10,6	25.983	-16,9
Subsidio Eventuales Agrarios	2.646	2.582	-2,4	2.713	5,1
ENTORNO COMUNITARIO	112.458	110.764	-1,5	104.542	-5,6
ENTORNO NO COMUNITARIO	245.947	208.123	-15,4	169.346	-18,6
% SOBRE TOTAL BENEFICIARIOS	12,84	10,94	-14,8	9,92	-9,3
Prestación Contributiva	12,05	10,49	-13,0	10,11	-3,6
Subsidio	15,07	12,08	-19,9	10,53	-12,8
Renta Activa de Inserción	13,73	13,44	-2,2	10,45	-22,2
Subsidio Eventuales Agrarios	1,75	1,81	3,3	2,00	10,7
% BENEFICIARIOS s/DEMANDANTES DE EMPLEO EXTRANJEROS	43,47	39,53	-9,05	37,04	-6,31
GASTO (Miles de Euros) (1)	253.103	230.129	-9,1	188.250	-18,2
Prestación Contributiva	163.253	152.861	-6,4	124.658	-18,5
Subsidio	77.563	63.769	-17,8	52.282	-18,0
Renta Activa de Inserción	11.095	12.347	11,3	10.098	-18,2
Subsidio Eventuales Agrarios	1.192	1.152	-3,4	1.212	5,2
% S/ GASTO TOTAL PRESTACIONES	10,3	8,7	-15,5	8,1	-6,9

(1) Datos estimados.

Fuente: Datos provisionales del Servicio Público de Empleo Estatal correspondiente al mes de octubre de cada año.

Notas:

En el entorno comunitario se incluyen los países de la UE, inclusive los de régimen transitorio, los del Espacio Económico Europeo (Liechtenstein, Islandia y Noruega) y la Confederación Suiza.

SÍNTESIS DE DATOS NACIONALES DE BENEFICIARIOS DE PRESTACIONES POR DESEMPLEO EXTRANJEROS

Nº DE BENEFICIARIOS

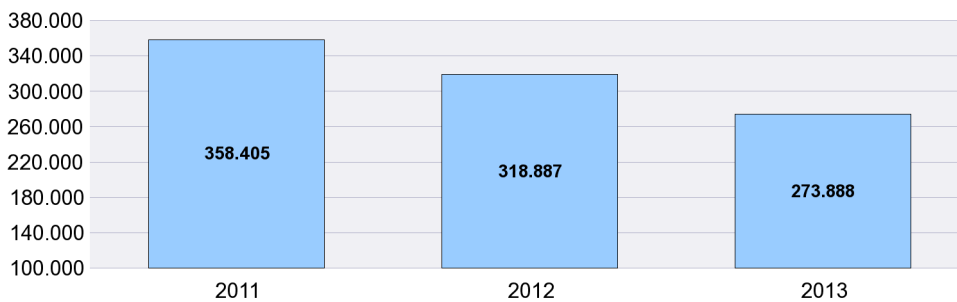

% s/ TOTAL BENEFICIARIOS

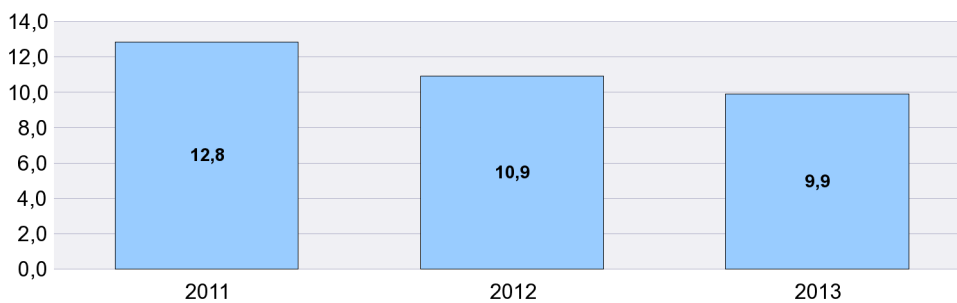

% BENEFICIARIOS s/ DEMANDANTES EMPLEO EXTRANJEROS

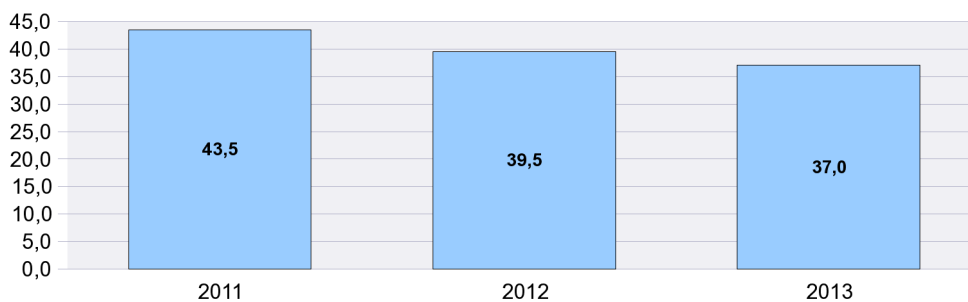

SÍNTESIS DE DATOS NACIONALES DE BENEFICIARIOS DE PRESTACIONES POR DESEMPLEO EXTRANJEROS

EVOLUCIÓN DEL GASTO DE BENEFICIARIOS EXTRANJEROS

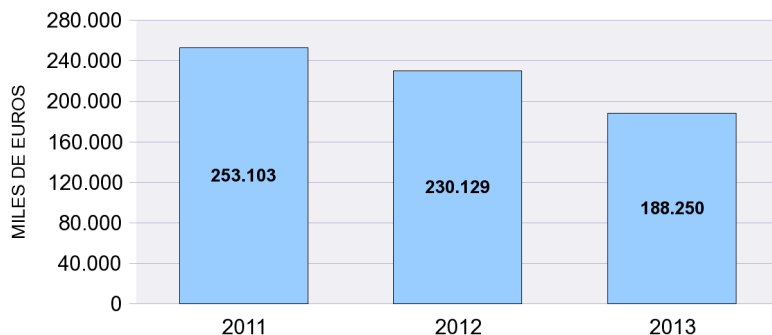

DISTRIBUCIÓN DEL GASTO DE BENEFICIARIOS EXTRANJEROS POR TIPO DE PRESTACIÓN (%)

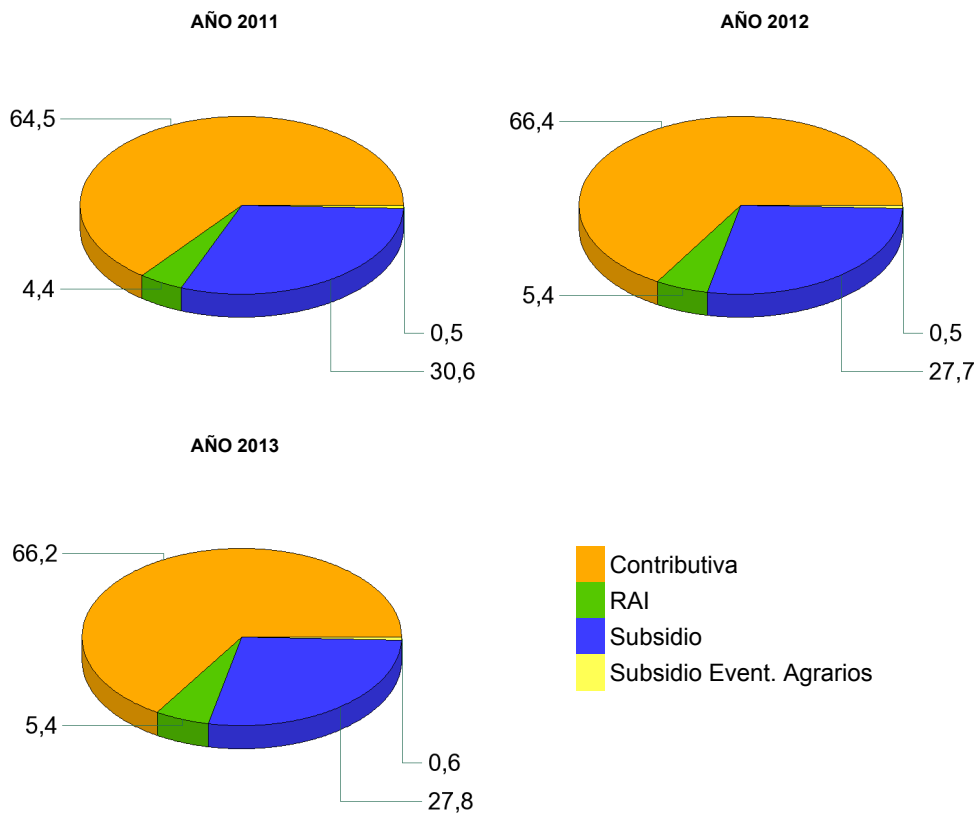

EVOLUCIÓN % GASTO BENEFICIARIOS EXTRANJEROS s/GASTO TOTAL EN PRESTACIONES

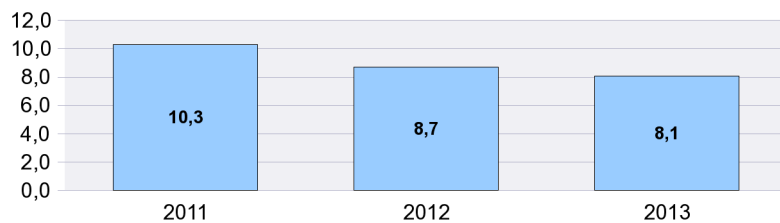

DISTRIBUCIÓN DE LOS BENEFICIARIOS EXTRANJEROS POR PROVINCIAS

	Beneficiarios extranjeros			%
	Total	Países comunitarios	Países no comunitarios	
ARABA/ALAVA	1.505	339	1.166	0,55
ALBACETE	1.893	888	1.005	0,69
ALICANTE/ALACANT	12.549	5.135	7.414	4,58
ALMERIA	8.767	3.372	5.395	3,20
AVILA	923	402	521	0,34
BADAJOS	1.225	654	571	0,45
BALEARS (ILLES)	10.056	3.971	6.085	3,67
BARCELONA	41.225	8.130	33.095	15,05
BURGOS	2.057	1.304	753	0,75
CACERES	1.404	346	1.058	0,51
CADIZ	1.955	712	1.243	0,71
CASTELLON/CASTELLO	7.588	5.071	2.517	2,77
CIUDAD REAL	2.836	1.783	1.053	1,04
CORDOBA	1.120	446	674	0,41
CORUÑA A	1.785	531	1.254	0,65
CUENCA	1.783	1.161	622	0,65
GIRONA	10.000	2.518	7.482	3,65
GRANADA	3.057	1.206	1.851	1,12
GUADALAJARA	2.723	1.537	1.186	0,99
GIPUZKOA	2.125	691	1.434	0,78
HUELVA	3.021	1.834	1.187	1,10
HUESCA	2.061	1.285	776	0,75
JAEN	1.133	296	837	0,41
LEON	1.364	646	718	0,50
LLEIDA	5.397	2.350	3.047	1,97
RIOJA LA	2.262	1.096	1.166	0,83
LUGO	988	399	589	0,36
MADRID	47.483	18.825	28.658	17,34
MALAGA	8.658	3.528	5.130	3,16
MURCIA	10.077	1.926	8.151	3,68
NAVARRA	3.370	1.410	1.960	1,23
OURENSE	817	527	290	0,30
ASTURIAS	2.690	1.099	1.591	0,98
PALENCIA	420	191	229	0,15
PALMAS LAS	6.465	2.174	4.291	2,36
PONTEVEDRA	2.312	928	1.384	0,84
SALAMANCA	873	433	440	0,32
STA. CRUZ DE TENERIFE	5.288	2.427	2.861	1,93
CANTABRIA	2.139	797	1.342	0,78
SEGOVIA	1.346	902	444	0,49
SEVILLA	3.645	1.333	2.312	1,33
SORIA	663	311	352	0,24
TARRAGONA	9.237	3.510	5.727	3,37
TERUEL	1.396	747	649	0,51
TOLEDO	4.492	2.427	2.065	1,64
VALENCIA	14.701	6.450	8.251	5,37
VALLADOLID	1.668	1.030	638	0,61
BIZKAIA	2.937	794	2.143	1,07
ZAMORA	506	359	147	0,18
ZARAGOZA	8.251	4.291	3.960	3,01
CEUTA	581	7	574	0,21
MELILLA	1.071	13	1.058	0,39
TOTAL NACIONAL	273.888	104.542	169.346	100,00

DISTRIBUCIÓN DE LOS BENEFICIARIOS EXTRANJEROS POR COMUNIDADES AUTÓNOMAS

	TOTAL				COMUNITARIOS				NO COMUNITARIOS						
	Prestaciones R.D.Leg 1/94		Subs. Event. Agr.	RAI	Total	Prestaciones R.D.Leg 1/94		Subs. Event. Agr.	RAI	Total	Prestaciones R.D.Leg 1/94		Subs. Event. Agr.	RAI	Total
	Contrib.	Subsidio				Contrib.	Subsidio				Contrib.	Subsidio			
ANDALUCIA	12.395	13.144	1.993	3.824	31.356	5.911	5.198	226	1.392	12.727	6.484	7.946	1.767	2.432	18.629
ARAGON	5.760	5.053		895	11.708	3.323	2.648		352	6.323	2.437	2.405		543	5.385
PRINCIPADO DE AST	1.089	1.299		302	2.690	487	514		98	1.099	602	785		204	1.591
ILLES BALEARS	4.584	4.924		548	10.056	1.964	1.825		182	3.971	2.620	3.099		366	6.085
CANARIAS	5.254	5.057		1.442	11.753	2.273	1.801		527	4.601	2.981	3.256		915	7.152
CANTABRIA	900	1.062		177	2.139	368	371		58	797	532	691		119	1.342
CASTILLA-LA MANCH	5.668	6.623		1.436	13.727	3.365	3.734		697	7.796	2.303	2.889		739	5.931
CASTILLA Y LEON	4.407	4.473		940	9.820	2.715	2.363		500	5.578	1.692	2.110		440	4.242
CATALUÑA	30.560	29.662		5.637	65.859	9.589	6.033		886	16.508	20.971	23.629		4.751	49.351
COM. VALENCIANA	13.713	16.327		4.798	34.838	6.898	7.891		1.867	16.656	6.815	8.436		2.931	18.182
EXTREMADURA	729	907	720	273	2.629	422	430	20	128	1.000	307	477	700	145	1.629
GALICIA	2.498	2.790		614	5.902	1.115	1.001		269	2.385	1.383	1.789		345	3.517
COM. DE MADRID	24.151	20.067		3.265	47.483	10.019	7.827		979	18.825	14.132	12.240		2.286	28.658
REGION DE MURCIA	5.620	3.778		679	10.077	987	744		195	1.926	4.633	3.034		484	8.151
COM. FORAL DE NAV	1.603	1.542		225	3.370	761	563		86	1.410	842	979		139	1.960
PAIS VASCO	3.169	2.902		496	6.567	1.112	621		91	1.824	2.057	2.281		405	4.743
LA RIOJA	1.126	940		196	2.262	578	434		84	1.096	548	506		112	1.166
CEUTA	91	401		89	581	2	5			7	89	396		89	574
MELILLA	211	713		147	1.071	5	4		4	13	206	709		143	1.058
TOTAL	123.528	121.664	2.713	25.983	273.888	51.894	44.007	246	8.395	104.542	71.634	77.657	2.467	17.588	169.346

BENEFICIARIOS EXTRANJEROS COMUNITARIOS (%)

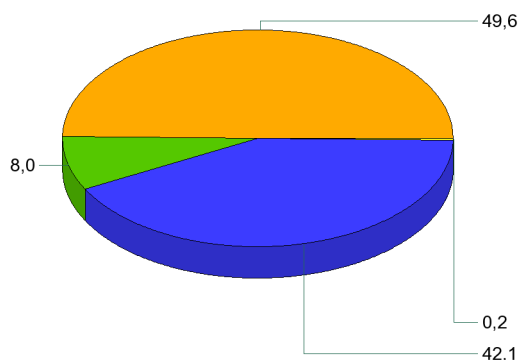

BENEFICIARIOS EXTRANJEROS NO COMUNITARIOS (%)

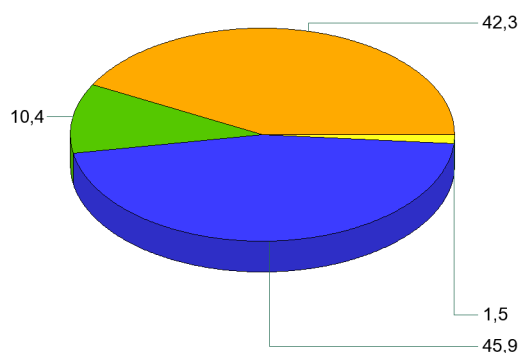

- Contributiva
- RAI
- Subsidio
- Subsido Event. Agrarios

OCTUBRE 2013

RELACIÓN DE LOS 60 PAÍSES CON MAYOR PROPORCIÓN DE BENEFICIARIOS DE PRESTACIONES POR DESEMPLEO EXTRANJEROS DEL TOTAL DE PAÍSES

	Beneficiarios extranjeros	% s/Total de beneficiarios extranjeros
RUMANIA	54.992	20,08
MARRUECOS	49.952	18,24
ECUADOR	19.679	7,19
COLOMBIA	14.202	5,19
BULGARIA	12.348	4,51
ITALIA	9.323	3,40
PORTUGAL	7.454	2,72
BOLIVIA	7.422	2,71
PERU	6.955	2,54
UCRANIA	6.537	2,39
ARGENTINA	5.835	2,13
DOMINICANA, REPÚBLICA	4.828	1,76
POLONIA	4.623	1,69
SENEGAL	4.065	1,48
BRASIL	3.514	1,28
CUBA	3.380	1,23
PAKISTÁN	3.370	1,23
FRANCIA	3.296	1,20
REINO UNIDO	3.221	1,18
ALEMANIA	3.130	1,14
ARGELIA	3.108	1,13
RUSIA, FEDERACION DE	2.697	0,98
VENEZUELA	2.450	0,89
URUGUAY	2.413	0,88
NIGERIA	2.398	0,88
CHINA	2.251	0,82
PARAGUAY	2.150	0,78
CHILE	1.870	0,68
MALI	1.818	0,66
GAMBIA	1.647	0,60
GHANA	1.580	0,58
LITUANIA	1.394	0,51
MOLDAVIA, REPÚBLICA DE	1.391	0,51
FILIPINAS	1.206	0,44
INDIA	1.143	0,42
GUINEA	941	0,34
ARMENIA	920	0,34
HOLANDA (PAISES BAJOS)	865	0,32
HONDURAS	858	0,31
MAURITANIA	841	0,31
BELGICA	779	0,28
GEORGIA	686	0,25
MEJICO	683	0,25
CHECA, REPÚBLICA	468	0,17
ESLOVAQUIA	455	0,17
BANGLADESH	426	0,16
GUINEA BISSAU	396	0,14
HUNGRIA	384	0,14
GUINEA ECUATORIAL	380	0,14
CAMERÚN	339	0,12
ESTADOS UNIDOS	329	0,12
SUECIA	325	0,12
NICARAGUA	295	0,11
IRLANDA	257	0,09
CABO VERDE	232	0,08
COSTA DE MARFIL	209	0,08
BIELORUSIA (BELARUS)	205	0,07
AUSTRIA	203	0,07
SUIZA	177	0,06
EL SALVADOR	169	0,06
LETONIA	169	0,06
RESTO	4.255	1,55
TOTAL	273.888	100,00

EVOLUCIÓN MENSUAL DEL GASTO DE PRESTACIONES

Datos provisionales.

Gastos contabilizados en el mes de noviembre y devengados en el mes de octubre, incluyen las cotizaciones a la Seguridad Social

MESES	AÑO 2012			AÑO 2013		
	GASTO DE PRESTACIONES (Miles de euros)	% DE VARIACIÓN		GASTO DE PRESTACIONES (Miles de euros)	% DE VARIACIÓN	
		MENSUAL	ANUAL		MENSUAL	ANUAL
ENERO	2.706.031	4,72	0,52	2.777.174	4,99	2,63
FEBRERO	2.720.905	0,55	3,40	2.720.223	-2,05	-0,03
MARZO	2.673.470	-1,74	4,24	2.624.720	-3,51	-1,82
ABRIL	2.621.103	-1,96	6,57	2.556.390	-2,60	-2,47
MAYO	2.596.970	-0,92	8,32	2.497.538	-2,30	-3,83
JUNIO	2.543.832	-2,05	7,63	2.402.703	-3,80	-5,55
JULIO	2.593.594	1,96	8,05	2.439.637	1,54	-5,94
AGOSTO	2.651.398	2,23	7,94	2.463.837	0,99	-7,07
SEPTIEMBRE	2.589.710	-2,33	7,14	2.342.800	-4,91	-9,53
OCTUBRE	2.642.979	2,06	7,38	2.328.742	-0,60	-11,89
NOVIEMBRE	2.692.832	1,89	4,86			
DICIEMBRE	2.645.248	-1,77	2,37			

EVOLUCIÓN MENSUAL DEL GASTO MEDIO POR BENEFICIARIO DE PRESTACIONES

No se incluyen los gastos del subsidio para trabajadores eventuales agrarios

MESES	AÑO 2012			AÑO 2013		
	GASTO MEDIO POR BENEFICIARIO	% DE VARIACIÓN		GASTO MEDIO POR BENEFICIARIO	% DE VARIACIÓN	
		MENSUAL	ANUAL		MENSUAL	ANUAL
ENERO	921,44	1,49	1,98	928,38	1,16	0,75
FEBRERO	923,25	0,20	2,30	916,94	-1,23	-0,68
MARZO	921,70	-0,17	2,66	911,43	-0,60	-1,11
ABRIL	919,25	-0,27	2,51	901,49	-1,09	-1,93
MAYO	918,96	-0,03	2,15	896,75	-0,53	-2,42
JUNIO	905,62	-1,45	1,99	878,72	-2,01	-2,97
JULIO	909,66	0,45	1,73	867,91	-1,23	-4,59
AGOSTO	917,88	0,90	1,22	875,62	0,89	-4,60
SEPTIEMBRE	937,68	2,16	2,46	883,02	0,85	-5,83
OCTUBRE	930,73	-0,74	2,62	864,29	-2,12	-7,14
NOVIEMBRE	919,44	-1,21	0,74			
DICIEMBRE	917,69	-0,19	1,08			

EVOLUCIÓN MENSUAL SOLICITUDES DE PRESTACIONES

MESES	AÑO 2012			AÑO 2013		
	SOLICITUDES DE PRESTACIONES	% DE VARIACIÓN		SOLICITUDES DE PRESTACIONES	% DE VARIACIÓN	
		MENSUAL	ANUAL		MENSUAL	ANUAL
ENERO	930.983	11,32	0,60	1.061.364	22,97	14,00
FEBRERO	871.106	-6,43	7,67	820.672	-22,68	-5,79
MARZO	865.203	-0,68	1,50	843.238	2,75	-2,54
ABRIL	882.865	2,04	16,90	927.740	10,02	5,08
MAYO	965.570	9,37	20,77	970.660	4,63	0,53
JUNIO	949.762	-1,64	17,55	893.832	-7,92	-5,89
JULIO	1.026.710	8,10	23,52	1.005.061	12,44	-2,11
AGOSTO	843.776	-17,82	12,46	769.024	-23,48	-8,86
SEPTIEMBRE	861.089	2,05	5,00	805.528	4,75	-6,45
OCTUBRE	1.121.240	30,21	23,78	976.741	21,25	-12,89
NOVIEMBRE	1.068.941	-4,66	12,66			
DICIEMBRE	863.112	-19,26	3,21			

EVOLUCIÓN MENSUAL DE BENEFICIARIOS DE PRESTACIONES

MESES	AÑO 2012			AÑO 2013		
	BENEFICIARIOS	% DE VARIACIÓN		BENEFICIARIOS	% DE VARIACIÓN	
		MENSUAL	ANUAL		MENSUAL	ANUAL
ENERO	3.012.045	2,90	-1,40	3.062.396	3,55	1,67
FEBRERO	3.023.142	0,37	1,01	3.034.866	-0,90	0,39
MARZO	2.972.993	-1,66	1,42	2.945.056	-2,96	-0,94
ABRIL	2.922.384	-1,70	3,77	2.901.912	-1,46	-0,70
MAYO	2.899.150	-0,80	5,80	2.852.801	-1,69	-1,60
JUNIO	2.881.379	-0,61	5,27	2.801.625	-1,79	-2,77
JULIO	2.922.786	1,44	5,93	2.876.557	2,67	-1,58
AGOSTO	2.960.260	1,28	6,30	2.879.784	0,11	-2,72
SEPTIEMBRE	2.836.592	-4,18	4,26	2.721.296	-5,50	-4,06
OCTUBRE	2.915.546	2,78	4,46	2.761.379	1,47	-5,29
NOVIEMBRE	3.001.078	2,93	3,76			
DICIEMBRE	2.957.378	-1,46	1,03			

EVOLUCIÓN MENSUAL DEL PLAZO DE RECONOCIMIENTO DE PRESTACIONES

MESES	AÑO 2012			AÑO 2013		
	PLAZO DE RECONOCIMIENTO	% DE VARIACIÓN		PLAZO DE RECONOCIMIENTO	% DE VARIACIÓN	
		MENSUAL	ANUAL		MENSUAL	ANUAL
ENERO	2,00	100,00	-33,33	2,48	36,83	24,02
FEBRERO	2,00	0,00	0,00	2,37	-4,64	18,27
MARZO	2,00	0,00	0,00	2,29	-3,39	14,25
ABRIL	2,07	3,35	106,69	2,29	0,37	10,96
MAYO	1,62	-21,81	61,61	2,06	-10,02	27,70
JUNIO	1,73	7,17	73,19	1,85	-10,58	6,54
JULIO	2,29	32,40	14,66	1,97	6,86	-14,02
AGOSTO	2,59	12,84	29,38	2,01	1,89	-22,36
SEPTIEMBRE	2,42	-6,55	20,92	1,90	-5,28	-21,31
OCTUBRE	2,49	3,05	24,61	1,77	-6,81	-28,84
NOVIEMBRE	2,36	-5,40	17,88			
DICIEMBRE	1,81	-23,11	81,28			